



**SECRETARÍA  
DE INNOVACIÓN  
Y DESARROLLO ECONÓMICO**

# **Diagnóstico del Programa Presupuestario**

## **“Apoyo para el fomento a la Economía Social”**

# 1 Contenido

Antecedentes.....	3
Identificación, definición y descripción del problema o necesidad .....	4
Definición del problema .....	4
Estado actual del problema.....	4
Evolución del problema.....	5
Experiencias de atención.....	5
Árbol del problema.....	6
Objetivos.....	7
Árbol de objetivos .....	7
Determinación de los objetivos del programa .....	8
Aportación del programa a los objetivos del Plan Estatal de Desarrollo, así como, Plan Nacional de Desarrollo, y finalmente a los objetivos de Desarrollo Sostenible (Agenda 2030). .....	9
Cobertura.....	9
Identificación y caracterización de la población o área de enfoque potencial.....	9
Identificación y caracterización de la población o área de enfoque objetivo.....	9
Cuantificación de la población o área de enfoque objetivo.....	10
Frecuencia de actualización de la población o área de enfoque potencial y objetivo.....	10
Análisis de alternativas.....	11
Diseño del Programa propuesto o con cambios sustanciales .....	12
Modalidad del programa.....	12
Diseño del programa .....	<b>¡Error! Marcador no definido.</b>
Análisis de similitudes o complementariedades .....	<b>¡Error! Marcador no definido.</b>
Presupuesto.....	<b>¡Error! Marcador no definido.</b>

## 2 Antecedentes

- 2.1 Una de las prioridades del Ejecutivo del Estado de Chihuahua, a través de la Secretaría de Innovación y Desarrollo Económico, es atender el problema de baja competitividad de los Organismos del Sector Social de la Economía, denominados “OSSEs”, establecidos en la entidad. A través de un seguimiento a dichos organismos se identificaron grupos desorganizados de personas dedicadas a diversas actividades productivas. Estos grupos tienen poco interés de asociarse y escasa capacitación técnica y empresarial, además existen deficientes estrategias para la aceptación de nuevas metodologías, así como desconocimiento del tipo de incentivos económicos y financiamientos que brinda el gobierno, lo que dificulta la obtención de los mismos.

En el estado de Chihuahua se han identificado, desde que comenzó la Dirección de Economía Social en el 2017, 117 sociedades cooperativas que actualmente están operando en el estado. Sin embargo, también se ha identificado a algunas cooperativas que existen pero que ya no operan desde hace mucho tiempo. Muchas de las cooperativas grandes que en su tiempo operaron era porque previamente eran empresas estatales y al disolverse se convirtieron en sociedades cooperativas integradas por sus trabajadores.

Uno de los objetivos del programa “Apoyo para el Fomento a la Economía Social” es identificar grupos productivos que se dediquen a algún giro específico y constituir a los mismos como sociedad cooperativa, ya que es un tipo de organismo del sector social de la economía (OSSE) que se adapta al contexto económico de la sociedad chihuahuense y al mismo tiempo promueve los valores del cooperativismo como los son la solidaridad, responsabilidad, ayuda mutua, respeto, entre otros. Se busca que dichas sociedades cooperativas sean totalmente independientes y sostenibles económicamente, cobijadas por políticas públicas que puedan fortalecer sus capacidades y consolidar sus actividades productivas para que tengan un crecimiento constante.

### 3 Identificación, definición y descripción del problema o necesidad

#### 3.1 Definición del problema

3.1.1 Organismos del Sector Social de la Economía, denominados "OSSEs" con nivel de competitividad bajo.

#### 3.2 Estado actual del problema

3.2.1 La baja competitividad propicia precariedad en el crecimiento de las empresas sociales, y afecta al desarrollo sustentable de los referidos organismos, ya que los deja sin vinculación, opciones para crecimiento técnico o empresarial, y sin guía e incentivos económicos para su mejor desempeño.

Existe poca estadística a nivel local sobre los OSSE's, específicamente sobre las sociedades cooperativas, la cuales son el tipo de público meta más común e importante para el programa de "Apoyo para el Fomento a la Economía Social". A continuación, se ilustra el número de cooperativas identificadas que realmente están operando en el Estado de Chihuahua:

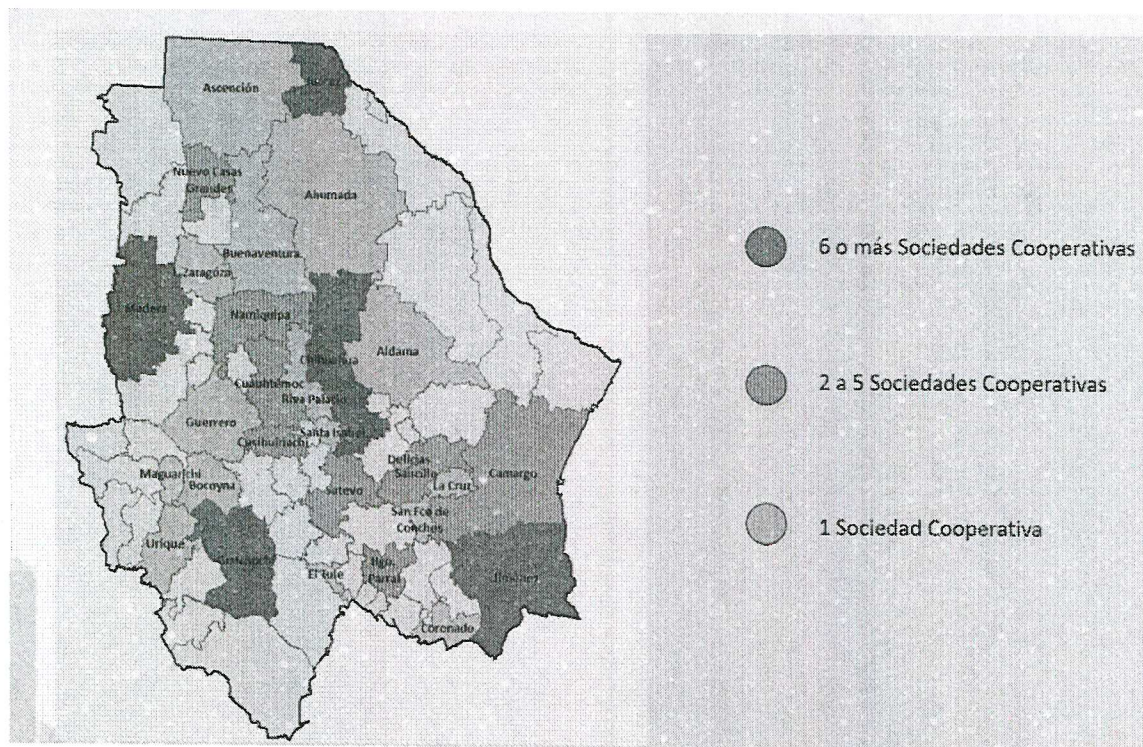

Si bien, se tienen 119 cooperativas identificadas en el estado, no significa que sean las únicas. Existe una falta de localización o incluso de un padrón de sociedades cooperativas

en el Estado de Chihuahua para poder tener más certeza en los tipos de apoyo que se otorguen así como sus respectivos montos de acuerdo al presupuesto disponible.

### 3.3 Evolución del problema

- 3.3.1 Existe un estancamiento de los ingresos y fuentes de trabajo, resultando en una pobre calidad de vida de las y los integrantes de los 6,684 Organismos del Sector Social de la Economía que se ubican en el estado de Chihuahua.

En los OSSE's se tiene un problema muy común que es la falta de capacitación y por ende de buena organización dentro de los mismos para que puedan llevar a cabo una actividad productiva formalmente. Es decir, el no saber sobre temas fiscales, legales, organizativos, administrativos, entre otros que son fundamentales para llevar a cabo una empresa productiva, provoca que sus proyectos productivos no prosperen y por ello se disuelvan los OSSE's.

Otro tema fundamental es que muchas veces los OSSE's se vuelven dependientes de los apoyos económicos que otorgan los distintos niveles de gobierno, por ello, es importante la capacitación y motivación para que ellos mismos busquen otros mecanismos de fortalecimiento y no nomas los que ofrezca el gobierno.

### 3.4 Experiencias de atención

- 3.4.1 Los programas de ejercicios anteriores de la Dirección de Economía Social han impactado positivamente en los OSSE's ya que impulsamos su crecimiento y consolidación por medio de capacitaciones e incentivos económicos para sus organizaciones.

En la misma sintonía el Instituto Nacional de Economía Social (INAES) tiene como misión fomentar el Sector Social de la Economía a través de desarrollar y fortalecer las capacidades técnicas, administrativas, financieras, de gestión, así como la formación de capital y comercialización de los Organismos del Sector Social de la Economía, para contribuir a consolidar y visibilizar el sector como opción viable de inclusión productiva, laboral y financiera.

Es positiva la similitud de los programas a nivel federal y a nivel estatal en el tema de economía social ya que ambos tienen la misma metodología y objetivos con la finalidad de fortalecer la economía social en la sociedad mexicana.

### 3.5 Árbol del problema

A continuación, se muestra de forma estructural esquematizada, la problemática central con las causas y efectos que le corresponden, con la finalidad de comprender el porqué del programa y el encadenamiento de las causas y efectos que se busca atender.

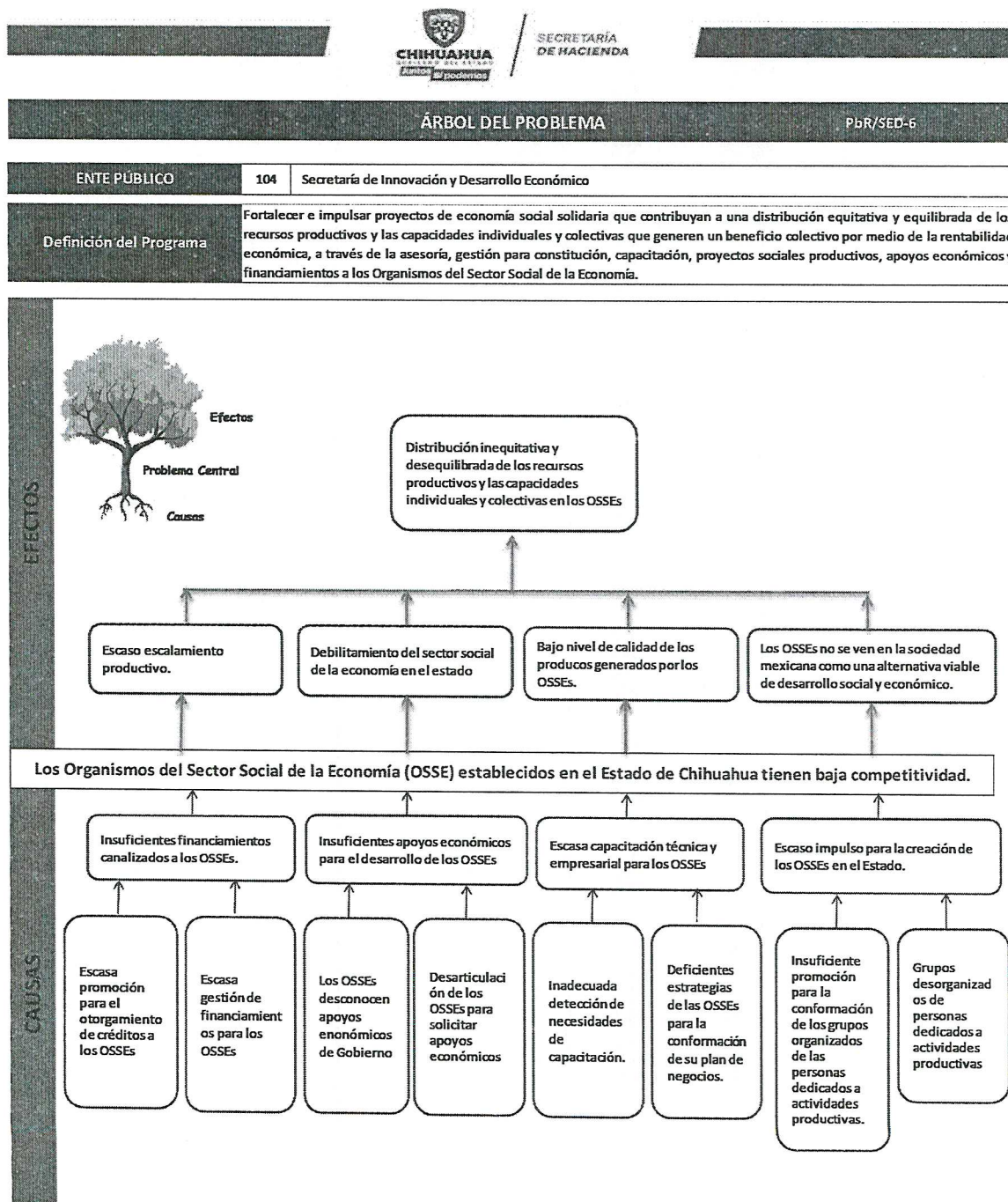

## 4 Objetivos

### 4.1 Árbol de objetivos

A continuación, se presenta de forma esquemática la situación que se busca resolver, identificando los fines a los que el programa podría contribuir y, los medios para lograr estos fines.

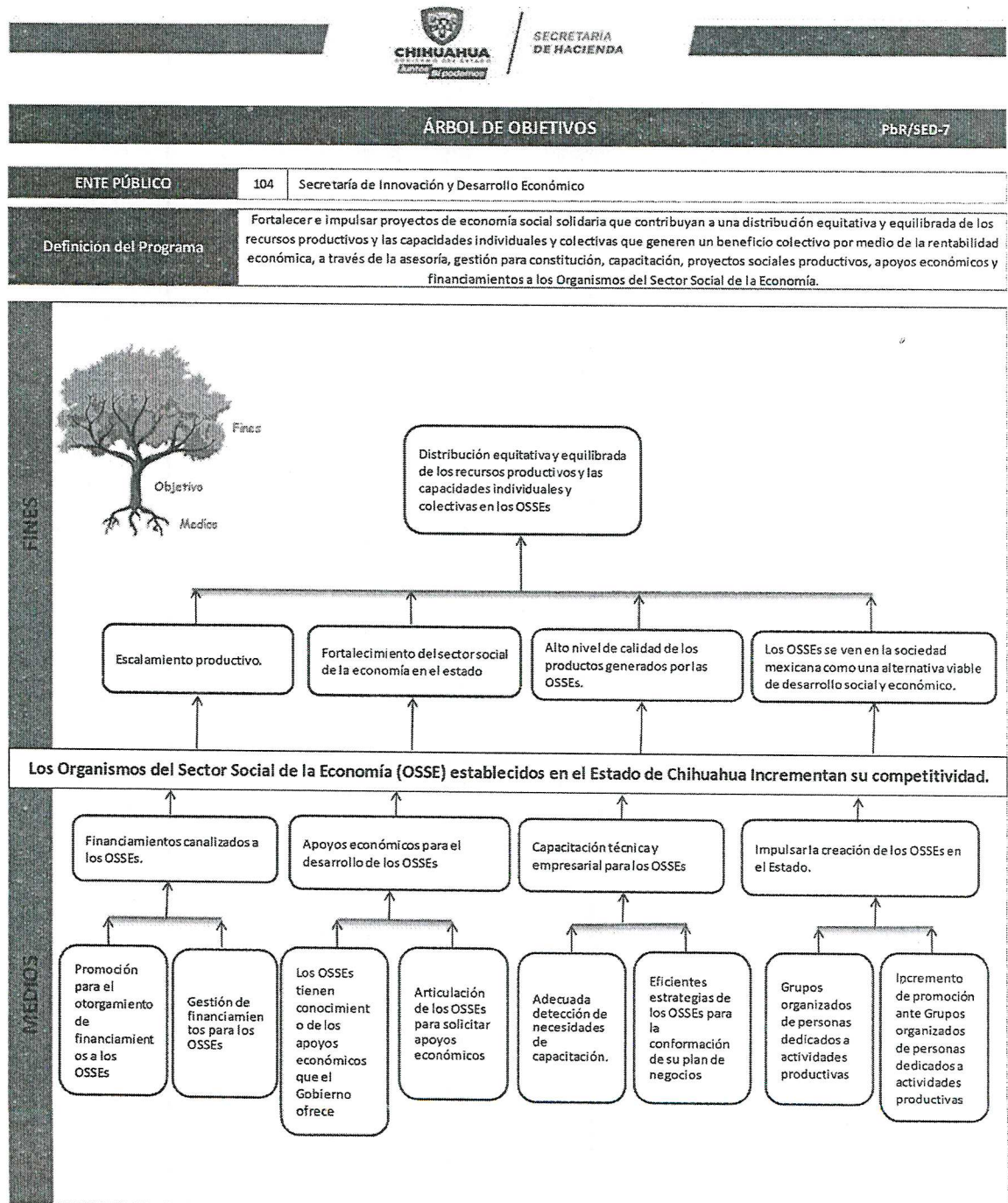

## 4.2 Determinación de los objetivos del programa

*PROPÓSITO: Variación porcentual de los empleos conservados en los OSSEs apoyados.*

*COMPONENTES:*

- *Componente 1: Financiamiento a los Organismos del Sector Social de la Economía (OSSE) en el estado otorgados.*
- *Componente 2: Incentivos económicos para OSSEs en el Estado otorgados.*
- *Componente 3: Capacitación técnica y empresarial a los OSSEs brindada.*
- *Componente 4: Servicios de gestión para constitución formal de OSSEs otorgados.*

- 4.2.1 Fomentar, crear y fortalecer OSSEs en el estado, enfocados al individuo, la comunidad y el medio ambiente; entre estas se encuentran las cooperativas, mutualistas, ejidos, uniones de crédito, sociedades de producción rural, así como todas las mencionadas en el catálogo de organismos del sector social de la economía, el cual se encuentra en la Ley de la Economía Social y Solidaria.
- 4.2.2 Promover el cooperativismo como modo de producción para la toma de decisiones de manera democrática, con igualdad de derechos y obligaciones, así como con salarios justos para sus integrantes, impulsando el desarrollo de talentos.
- 4.2.3 Promover, fomentar, fortalecer e impulsar la economía social como un sistema eficaz que contribuya al desarrollo económico y social del estado, a la generación de fuentes de trabajo digno, al fortalecimiento de la democracia, a la equitativa distribución del ingreso y a la mayor generación de patrimonio social, a través de incentivos económicos.
- 4.2.4 Fomentar la visibilidad, el desarrollo y fortalecimiento de la actividad económica del sector social de la economía, con esquemas de financiamiento con garantías líquidas.



- 4.3 Aportación del programa a los objetivos del Plan Estatal de Desarrollo, así como, Plan Nacional de Desarrollo, y finalmente a los objetivos de Desarrollo Sostenible (Agenda 2030).
  - 4.3.1 En el Plan Estatal de Desarrollo nos corresponde el EJE2: Crecimiento económico innovador y competitivo.
    - 4.3.1.1 *Economía Social: Fortalecer e impulsar proyectos de economía social solidaria que contribuyan a una distribución equitativa y equilibrada de los recursos productivos y las capacidades individuales y colectivas que generen un beneficio colectivo por medio de la rentabilidad económica.*
  - 4.3.2 En el plan Nacional de Desarrollo nos corresponde en el rubro de Economía, el apartado de “Detonar el Crecimiento” y el de “Impulsar la reactivación económica, el mercado interno y el empleo”.
  - 4.3.3 En los objetivos de desarrollo sostenible nos encontramos impactando los siguientes:
    - 4.3.3.1 *8. Trabajo decente y crecimiento económico.*
    - 4.3.3.2 *10. Reducción de desigualdades.*

## 5 Cobertura

- 5.1 Identificación y caracterización de la población o área de enfoque potencial
  - 5.1.1 6684 Organismos del Sector Social de la Economía (OSSE’s).
- 5.2 Identificación y caracterización de la población o área de enfoque objetivo
  - 5.2.1 OSSEs en el estado de Chihuahua enfocados al individuo, la comunidad y el medio ambiente; entre estas se encuentran las sociedades cooperativas, mutualistas, ejidos, comunidades, uniones de crédito, sociedades de producción rural, otras formas de organización social para la producción, distribución y consumo de bienes y servicios socialmente necesarios, así como todas las mencionadas en el catálogo de organismos del sector social de la economía, el cual se encuentra en la Ley de la Economía Social y Solidaria, así como los grupos de individuos que estén en vías de constituirse como OSSE’s.

Un tipo de OSSE en el cual nos enfatizamos mucho es la sociedad cooperativa la representa una forma de organización social integrada por personas físicas con base en intereses comunes y en los principios de solidaridad, esfuerzo propio y ayuda mutua, con el propósito de satisfacer necesidades individuales y colectivas, a través de la realización de actividades económicas de producción, distribución y consumo de bienes y servicios. Existen tres tipos de cooperativas según la “Ley General de Sociedades Cooperativas”, las de producción, de consumo y de ahorro y crédito. A

continuación mediante una gráfica de pay se expresa como están distribuidas las sociedades cooperativas en el Estado de Chihuahua.

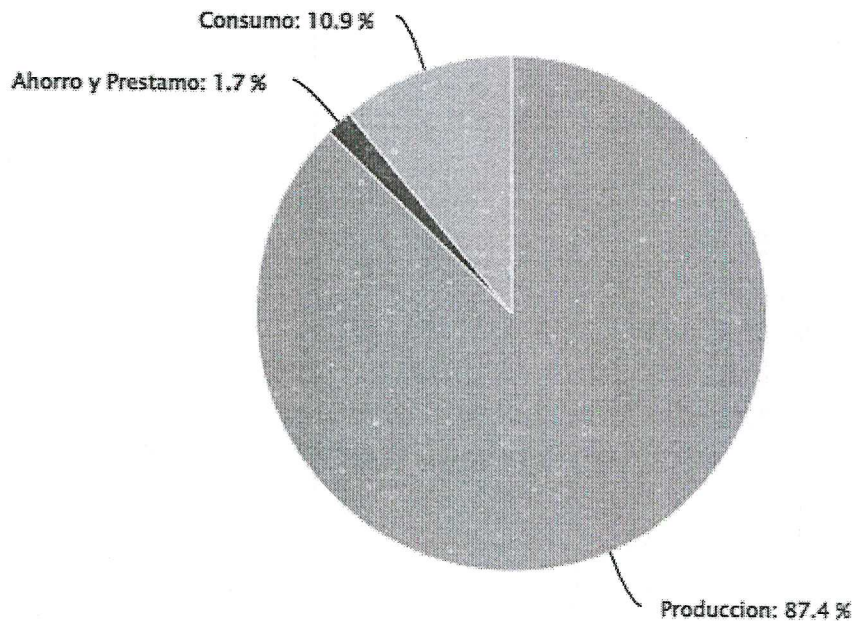

### 5.3 Cuantificación de la población o área de enfoque objetivo

#### 5.3.1 90 Organismos del Sector Social de la Economía (OSSE's).

### 5.4 Frecuencia de actualización de la población o área de enfoque potencial y objetivo

#### 5.4.1 Cada año se hace una estrategia para poder llegar a la población objetivo, la cual no es muy cambiante debido a la naturaleza de la Dirección de Economía Social la cual es enfocarse en los Organismos del Sector Social de la Economía (OSSE's).

Por medio de alianzas estratégicas con los fomentos económicos de los distintos municipios, hacemos un sondeo cada año para ver cuántas cooperativas nuevas han sido identificadas en sus respectivas regiones. Lo anterior, ya que la estructura de la Dirección de Economía Social es pequeña y está conformada por solo 3 personas. El número de OSSE's no es muy cambiante ya que es un sector específico que no se conoce tanto su funcionamiento como de otro tipo de sectores.

## 6 Análisis de alternativas

- 6.1 Primero se visualiza el Sector Social de la Economía por medio de aliados estratégicos, es decir se identifican grupos productivos en los distintos municipios para poderlos asesorar y encaminar a que entren en la formalidad por medio de la figura de sociedad cooperativa según sus necesidades. Posteriormente se capacita a las sociedades cooperativas para que puedan otorgar productos y servicios con mayor calidad y profesionalismo. Una vez que ya son formales y ya obtuvieron una capacitación, se les ofrece un incentivo económico ya sea por medio de subsidios en maquinaria, equipo e insumos o por medio de un financiamiento. Este proceso es el que ha funcionado para que los Organismos del Sector Social de la Economía puedan organizarse formalmente, profesionalizarse y consolidar sus modelos de negocio poniendo siempre como prioridades a sus propios socios, sus comunidades y el medio ambiente.

Las estrategias mencionadas anteriormente para fortalecer a las OSSE's se eligieron ya que se ha detectado que los OSSE's en general tienen una vida productiva muy corta ya que por falta de asesoría y apoyos económicos estratégicos se terminan disolviendo o dejan en pausa su actividad productiva por falta de organización y capacitación.

## 7 Diseño del Programa propuesto o con cambios sustanciales

CLASIFICACION PROGRAMATICA	
➤ Programas	
Subsidios: Sector Social y Privado o Entidades Federativas y Municipios	
Sujetos a Reglas de Operación	S
Otros Subsidios	U
Desempeño de las Funciones	
Prestación de Servicios	E
Provisión de Bienes Públicos	B
Planeación, Seguimiento y Evaluación de Políticas Publicas	P
Promoción y Fomento	F
Regulación y Supervisión	G
Funciones de las Fuerzas Armadas (Únicamente Gobierno Federal)	A
Específicos	R
Proyectos de Inversión	K
Administrativos y de Apoyo	
Apoyo al Proceso Presupuestario y para Mejorar la Eficiencia Institucional	M
Apoyo a la Función Pública y al Mejoramiento de la Gestión	O
Operaciones Ajenas	W
Compromisos	
Obligaciones de Cumplimiento de Resolución Jurisdiccional	L
Desastres Naturales	N
Obligaciones	
Pensiones y Jubilaciones	J
Aportaciones a la Seguridad Social	I
Aportaciones a Fondos de Estabilización	Y
Aportaciones a Fondos de Inversión y Reestructura de Pensiones	Z
Programas de Gasto Federalizado	
Gasto Federalizado	I
➤ Participaciones a Entidades Federativas y Municipios	C
➤ Costo Financiero, Deuda o Apoyos a Deudores y Ahorradores de la Banca	D
➤ Adeudos de Ejercicios Fiscales Anteriores	H

8

### 8.1 Modalidad del programa

<b>Modalidad del Programa</b>	"Subsidios: Sector Social y Privado o Entidades Federativas y Municipios"
<b>Denominación del Pp.</b>	1S043B1 - Apoyo para el Fomento a la Economía Social

## Formato de Alta de Programas Presupuestarios de Gasto Operativo

<b>ESTRUCTURA</b>	Presupuesto basado en Resultados 2019 <input checked="" type="checkbox"/>	Programas Presupuestarios sin MML 2018 <input type="checkbox"/>
<b>TIPO DE PROGRAMA</b>	Basado en Resultados <input checked="" type="checkbox"/>	Multisectorial <input type="checkbox"/>
<b>EL PROGRAMA CONTRIBUYE A UN ENFOQUE ESPECÍFICO?</b>	Sujeto social prioritario <input type="checkbox"/>	Combate a la pobreza <input type="checkbox"/>
	Derechos humanos <input type="checkbox"/>	Social <input checked="" type="checkbox"/>
<b>ENTIDAD</b>	<b>Clave</b>	<b>Descripción</b>
	1	Gobierno del Estado de Chihuahua
<b>ENTE PÚBLICO</b>	<b>Clave</b>	<b>Descripción</b>
	104	Secretaría de Innovación y Desarrollo Económico
<b>PROGRAMA</b>	<b>Clave</b>	<b>Descripción</b>
		Fomento a la Economía Social
<b>DEFINICIÓN DEL PROGRAMA</b>	Fortalecer la organización y el desarrollo de las capacidades de los sectores productivos del estado para promover un crecimiento sustentable con mejores ingresos para las y los chihuahuenses a través de la asesoría, gestión para constitución de OSSEs, capacitación, proyectos sociales productivos e incentivos económicos a los Organismos del Sector Social de la Economía	

SEGMENTOS ASOCIADOS AL PROGRAMA		
<b>EJE DE DESARROLLO OBJETIVO ESTRATÉGICO GENERAL</b>	<b>Clave</b>	<b>Descripción</b>
	E2----01	Fortalecer la organización y el desarrollo de las capacidades de los sectores productivos del estado para promover un crecimiento
<b>OFICINA(S)</b>	<b>Clave</b>	<b>Descripción</b>
<b>CLASIFICACIÓN FUNCIONAL</b>	<b>Clave</b>	<b>Descripción</b>
	333	Otros asuntos económicos
<b>FUENTE(S) DE FINANCIAMIENTO</b>	<b>Clave</b>	<b>Descripción</b>
	1110119	Recursos del Estado 2019
	1155519	Contraparte Estatal a reasignaciones de recursos Federales Secretaría de Desarrollo Social INAES 2019

CARACTERÍSTICAS ESPECÍFICAS DEL PROGRAMA			
<b>¿Aporte del Programa Federal?</b>	SÍ	NO	
	x		
<b>¿Es Multi-Sectorial?</b>	SÍ	NO	
	x		
	<b>CLAVE FEDERAL</b>	<b>DESCRIPCIÓN PROGRAMA FEDERAL</b>	
	S-017	Programa de Fomento a la Economía Social	
	<b>EJES -MULTISECTORIALES</b>		<b>ESTRUCTURAS ORGANICAS</b>
	<b>Clave</b>	<b>Descripción</b>	<b>Clave</b>
	112	Secretaría de Desarrollo Rural	
	105	Secretaría de Desarrollo Social	

<p style="text-align: center;">Anexos Necesarios para la Autorización del Diseño del Programa en Base a la MML</p> <table style="width: 100%; border-collapse: collapse;"> <thead> <tr> <th></th> <th style="text-align: center;">SÍ</th> <th style="text-align: center;">NO</th> </tr> </thead> <tbody> <tr> <td style="text-align: center;">Anexa Convenio</td> <td style="text-align: center;"><input type="checkbox"/></td> <td style="text-align: center;"><input checked="" type="checkbox"/></td> </tr> <tr> <td style="text-align: center;">Anexa Reglas de Operación</td> <td style="text-align: center;"><input type="checkbox"/></td> <td style="text-align: center;"><input checked="" type="checkbox"/></td> </tr> <tr> <td style="text-align: center;">Anexa Formato de Diseño de Programas Presupuestarios en base a la MML</td> <td style="text-align: center;"><input checked="" type="checkbox"/></td> <td style="text-align: center;"><input type="checkbox"/></td> </tr> <tr> <td style="text-align: center;">Anexa Formato de Alineación a Planes de Desarrollo</td> <td style="text-align: center;"><input checked="" type="checkbox"/></td> <td style="text-align: center;"><input type="checkbox"/></td> </tr> <tr> <td style="text-align: center;">Anexa Formato de Excel de Matriz de Indicadores Para resultados</td> <td style="text-align: center;"><input checked="" type="checkbox"/></td> <td style="text-align: center;"><input type="checkbox"/></td> </tr> <tr> <td style="text-align: center;">Anexa Formato de Excel del Programa Operativo Anual</td> <td style="text-align: center;"><input checked="" type="checkbox"/></td> <td style="text-align: center;"><input type="checkbox"/></td> </tr> <tr> <td style="text-align: center;">Clasificador de Programas Presupuestarios con Enfoque Social</td> <td style="text-align: center;"><input checked="" type="checkbox"/></td> <td style="text-align: center;"><input type="checkbox"/></td> </tr> <tr> <td style="text-align: center;">Clasificador de Programas Presupuestarios que Contribuyen en el Combate a la Pobreza</td> <td style="text-align: center;"><input type="checkbox"/></td> <td style="text-align: center;"><input checked="" type="checkbox"/></td> </tr> </tbody> </table>		SÍ	NO	Anexa Convenio	<input type="checkbox"/>	<input checked="" type="checkbox"/>	Anexa Reglas de Operación	<input type="checkbox"/>	<input checked="" type="checkbox"/>	Anexa Formato de Diseño de Programas Presupuestarios en base a la MML	<input checked="" type="checkbox"/>	<input type="checkbox"/>	Anexa Formato de Alineación a Planes de Desarrollo	<input checked="" type="checkbox"/>	<input type="checkbox"/>	Anexa Formato de Excel de Matriz de Indicadores Para resultados	<input checked="" type="checkbox"/>	<input type="checkbox"/>	Anexa Formato de Excel del Programa Operativo Anual	<input checked="" type="checkbox"/>	<input type="checkbox"/>	Clasificador de Programas Presupuestarios con Enfoque Social	<input checked="" type="checkbox"/>	<input type="checkbox"/>	Clasificador de Programas Presupuestarios que Contribuyen en el Combate a la Pobreza	<input type="checkbox"/>	<input checked="" type="checkbox"/>	<p style="text-align: center;">Observaciones Generales del Programa</p> <p style="font-size: small;">*Justificar el motivo en caso de no requerir MML y la no inclusión al PBR. *Justificar el motivo en caso de no incluir algún anexo para el diseño del programa.</p>
	SÍ	NO																										
Anexa Convenio	<input type="checkbox"/>	<input checked="" type="checkbox"/>																										
Anexa Reglas de Operación	<input type="checkbox"/>	<input checked="" type="checkbox"/>																										
Anexa Formato de Diseño de Programas Presupuestarios en base a la MML	<input checked="" type="checkbox"/>	<input type="checkbox"/>																										
Anexa Formato de Alineación a Planes de Desarrollo	<input checked="" type="checkbox"/>	<input type="checkbox"/>																										
Anexa Formato de Excel de Matriz de Indicadores Para resultados	<input checked="" type="checkbox"/>	<input type="checkbox"/>																										
Anexa Formato de Excel del Programa Operativo Anual	<input checked="" type="checkbox"/>	<input type="checkbox"/>																										
Clasificador de Programas Presupuestarios con Enfoque Social	<input checked="" type="checkbox"/>	<input type="checkbox"/>																										
Clasificador de Programas Presupuestarios que Contribuyen en el Combate a la Pobreza	<input type="checkbox"/>	<input checked="" type="checkbox"/>																										

**Firmas**

<p>Solicita Alta de Programa</p> <p>Ing. Arturo Acosta Fernandez Firma y Sello</p> <p style="font-size: small;">Ente Público Responsable y/o Gestor</p>	<p>Valida Solicitud de Alta</p> <p>_____ Firma y Sello</p> <p style="font-size: small;">Departamento de Presupuesto</p>	<p>Valida Alta de Programa</p> <p>C.P. Prisciliano Durán Martínez Firma y Sello</p> <p style="font-size: small;">Departamento de Programación Orientada a Resultados</p>	<p>Autoriza Alta de Programa</p> <p>Ing. Leonor Ornelas Hernandez Firma y Sello</p> <p style="font-size: small;">Coordinación de Presupuesto basado en Resultados y Sistema de Evaluación del Desempeño</p>
---	---	--	---



COORDINACIÓN DE PRESUPUESTO BASADO EN RESULTADOS Y SISTEMA DE EVALUACIÓN DEL DESEMPEÑO

Departamento de Planeación Estratégica y Evaluación

Formato de Designación de Responsable de Responder el Clasificador de Programas Presupuestarios con Enfoque Social

SH-RDC

<b>Ente Público</b>	Secretaría de Innovación y Desarrollo Económico
<b>Programa presupuestario</b>	Fomento a la Economía Social 2019

Datos de quien será designado(a):	
Nombre(s)	Octavio Andrés
Apellidos	Prieto Wisbrun
Área u oficina	Dirección de Economía Social
Puesto	Asesor Técnico
Domicilio oficial	Don Quijote de la Mancha No. 1
Teléfono oficina	442-33-00 <b>Extensión</b> 3405
Teléfono celular	5534330511
Correo electrónico	<a href="mailto:octavio.prieto@chihuahua.com.mx">octavio.prieto@chihuahua.com.mx</a>

Quien responda el "Clasificador de Programas Presupuestarios con Enfoque Social", debe poseer pleno conocimiento de:

- I La información y actividades relevantes de la operación del Programa presupuestario.
- II El diseño del Programa presupuestario con base en la MML (análisis de involucrados, planteamiento del problema, árbol del problema, análisis de poblaciones, árbol de objetivo y análisis de alternativas), para la definición de los objetivos a nivel fin, propósito, componentes y actividades.
- III El ciclo presupuestario (planeación, programación, presupuestación, ejercicio y control, seguimiento, evaluación y rendición de cuentas) con base en el proceso de Presupuesto basado en Resultados y Sistema de Evaluación del Desempeño.
- IV Los insumos mínimos para responder el clasificador como: la MIR del programa, POA del programa, MML, Reglas de Operación, convenios de colaboración, entre otros documentos que se consideren necesarios para dar respuesta al clasificador.

**Nota:** A quien se designe como enlace acreditado deberá ocupar un puesto que tenga facultades para asumir compromisos y tomar decisiones, por lo que se solicita posea un rango no menor al de Jefe de Departamento o en su caso de Asesor Técnico, de conformidad con lo establecido en las DISPOSICIONES ESPECÍFICAS PARA LA APLICACIÓN DEL CLASIFICADOR PARA IDENTIFICAR LOS PROGRAMAS PRESUPUESTARIOS CON ENFOQUE SOCIAL que emite la Secretaría de Hacienda del Gobierno del Estado de Chihuahua.

<b>TITULAR DEL ÁREA RESPONSABLE DE LA OPERACIÓN DEL PROGRAMA PRESUPUESTARIO</b>
<b>Nombre y Firma</b>
Ing. Arturo Acosta Fernández

**Clasificador de Programas presupuestarios  
con enfoque social****Información general del Programa presupuestario**

Ente Público	Secretaría de Innovación y Desarrollo Económico		
Nombre Programa presupuestario	Fomento a la Economía Social		
Clave presupuestaria Programa presupuestario			
Clasificación programática del Programa presupuestario	F. Promoción y Fomento		
Definición	Fortalecer la organización y el desarrollo de las capacidades de los sectores productivos del estado para promover un crecimiento sustentable con mejores ingresos para las y los chihuahuenses a través de la asesoría, gestión para constitución de OSSEs, capacitación, proyectos sociales productivos e incentivos económicos a los Organismos del Sector Social de la Economía		
Fin	Contribuir en fortalecer la organización y el desarrollo de las capacidades de los sectores productivos del estado para promover un crecimiento sustentable con mejores ingresos para las y los chihuahuenses a través del incremento de la competitividad de los Organismos del Sector Social de la Economía (OSSE) en el Estado		
Propósito	Los Organismos del Sector Social de la Economía (OSSE) establecidos en el Estado de Chihuahua incrementan su competitividad.		
Población objetivo	Organismos del Sector Social de la Economía (OSSE) en el Estado de Chihuahua.	Característica 1	Organizaciones de trabajadores;
		Característica 2	Sociedades Cooperativas
		Característica 3	Empresas que pertenezcan mayoritaria o exclusivamente a los tr
		Característica 4	Todas las formas de organización social para la producción, distribución y consumo de bienes y servicios socialmente
Sujeto Social Prioritario	Ninguno	Característica 1	
		Característica 2	
		Característica 3	
		Característica 4	
Grupo de atención	Otro		
Meta de cobertura del Programa presupuestario (%)	Población objetivo	67	1.00%
	Población potencial	6684	
Medio de verificación de la Población Potencial	En el programa operativo anual del Programa que se localizará en el sistema hacendario PbR/SED		
Ubicación geográfica de la Población Objetivo	En el Estado		

**Alineación al Plan Nacional de Desarrollo 2013-2018**

Nivel	Línea de acción	Descripción	Fortalecer las capacidades técnicas, administrativas, financieras y gerenciales de las empresas de la economía social.
-------	-----------------	-------------	--

**Alineación al Plan Estatal de Desarrollo 2017-2021****Enfoque Transversal**

Eje	Eje 2. Economía, Innovación, Desarrollo Sustentable y Equilibrio Regional	Derechos humanos e inclusión social
Nivel	Estrategia	
Descripción	Promover el desarrollo equilibrado y armónico en las regiones del estado mediante el fortalecimiento de las vocaciones productivas con una visión sustentable.	

## Clasificador de Programas presupuestarios con enfoque social

Alineación a Programas de Mediano Plazo	
Nombre del Programa de Mediano Plazo	Programa Sectorial de la Secretaría de Innovación y Desarrollo Económico 2017-2021
Objetivo	Generar competitividad en el estado mediante el fortalecimiento y consolidación de nuevos grupos de empresarias y empresarios, así como el modelo de economía solidaria.
Estrategia	Impulso de nuevos modelos que contribuyan al desarrollo de proyectos productivos y que promuevan la economía social.
Línea de Acción	Capacitar a los emprendedores en el tema de administración de recursos.

Características del Programa presupuestario						
1	¿El Programa presupuestario está alineado a algún derecho social establecido en la Ley de Desarrollo Social y Humano para el Estado de Chihuahua?	Sí				
	¿Cuál?	A la participación en los procesos de desarrollo social y humano				
2	¿El Programa presupuestario coadyuva al cumplimiento de alguno de los objetivos de la política de desarrollo social y humano estatal?	Sí				
	¿Cuál?	Promover un desarrollo económico con sentido social que propicie las condiciones para conservar el empleo, elevar el nivel de ingreso y mejorar su distribución				
	Fundamente su respuesta	Los componentes del programa presupuestario están vinculados con servicios de asesoría, de gestión para constitución de OSSEs, de capacitación, proyectos sociales productivos e incentivos económicos para los Organismos del Sector Social de la Economía (OSSE) para la conservación del empleo y para las actividades productivas en la Entidad, mismos que son un derecho social.				
3	¿El Programa presupuestario entrega algún tipo de apoyo social a la población?	NO				
	¿El apoyo social se entrega directamente o indirectamente a la población?					
	¿Cuál?	No aplica				
	Si no está disponible escriba el tipo de apoyo social que se entrega	No aplica				
4	¿El Programa presupuestario permite el desarrollo de capacidades en la población objetivo?	Sí				
	¿Cuál(es)?	<table border="1" style="width: 100%; border-collapse: collapse;"> <tr> <td style="text-align: center;">Promoción para la constitución de Organismos del Sector Social de la Economía (OSSE)</td> </tr> <tr> <td style="text-align: center;">Desarrollo de talento de Organismos del Sector Social de la Economía (OSSE)</td> </tr> <tr> <td style="text-align: center;">Proyectos sociales productivos para los Organismos del Sector Social de la Economía (OSSE)</td> </tr> <tr> <td style="text-align: center;">Incentivos económicos para los Organismos del Sector Social de la Economía (OSSE)</td> </tr> </table>	Promoción para la constitución de Organismos del Sector Social de la Economía (OSSE)	Desarrollo de talento de Organismos del Sector Social de la Economía (OSSE)	Proyectos sociales productivos para los Organismos del Sector Social de la Economía (OSSE)	Incentivos económicos para los Organismos del Sector Social de la Economía (OSSE)
Promoción para la constitución de Organismos del Sector Social de la Economía (OSSE)						
Desarrollo de talento de Organismos del Sector Social de la Economía (OSSE)						
Proyectos sociales productivos para los Organismos del Sector Social de la Economía (OSSE)						
Incentivos económicos para los Organismos del Sector Social de la Economía (OSSE)						
5	Los recursos destinados al Programa presupuestario son prioritarios y de interés público porque están dirigidos a:	Generación y conservación del empleo, actividades productivas y empresas del sector social de la economía				
6	¿El Programa presupuestario cuenta con Reglas de Operación vigentes y/o normatividad aplicable?	NO				
	¿Cuáles?	No disponibles				
	Liga electrónica donde pueden ser consultadas	No disponibles				





### Clasificador de Programas presupuestarios con enfoque social

<b>7</b>	¿El Programa presupuestario cuenta con un padrón o registro de sus beneficiarias(os)?	NO
----------	---	----

Liga electrónica donde puede ser consultado	Programa presupuestario de nueva creación
---	---

#### Resultados del clasificador

¿El Programa presupuestario es considerado con enfoque social?	NO
--	----

¿El Programa presupuestario es considerado con enfoque social con atención diferente a los derechos sociales?	NO
---	----

¿El Programa presupuestario debe contar con Reglas de Operación?	NO
--	----

¿El Programa presupuestario debe contar con Padrón de Beneficiarios?	NO
--	----

¿Los recursos destinados al Programa presupuestario son prioritarios y de interés público, por lo que serán objeto de seguimiento y evaluación?	SI
---	----

Particularidades del Programa presupuestario	Programa presupuestario de nueva creación donde se otorgarán estímulos económicos directa e indirectamente a los Organismos del Sector Social de la Economía (OSSE) a través de la partida presupuestal de subsidios para la gestión para la constitución de OSSEs, capacitación técnica y empresarial, proyectos sociales productivos así como Incentivos económicos,
--	--

<sup>1</sup> Por normatividad aplicable se entenderá: en caso de que se cuente con lineamientos, convenios o alguna otra disposición ésta puede sustituir a las Reglas de Operación, cuando al menos contenga los siguientes apartados u homólogos: requisitos y procedimiento de selección de beneficiarias(os), características de los ayudas y/o subsidios (tipo y monto).



Ing. Arturo Acosta Fernández  
Responsable de la operación del programa presupuestario



Lic. Octavio Andrés Prieto Wisbrun  
Responsable de la captura de la información

104-SECRETARIA DE INNOVACION Y DESARROLLO ECONOMICO

1S04319/E203T2 - FOMENTO A LA ECONOMÍA SOCIAL 2019 / ECONOMÍA, INNOVACIÓN, DESARROLLO SUSTENTABLE Y EQUILIBRIO REGIONAL - INDUSTRIA - DERECHOS HUMANOS E INCLUSIÓN SOCIAL

Definición del programa

Fortalecer la organización y el desarrollo de las capacidades de los sectores productivos del estado para promover un crecimiento sustentable con mejores ingresos para las y los chihuahuenses a través de la asesoría, gestión para constitución de OSSEs, capacitación, proyectos sociales productivos e incentivos económicos a los Organismos del Sector Social de la Economía.

Nivel

Resumen Narrativo

FIN

Contribuir en fortalecer la organización y el desarrollo de las capacidades de los sectores productivos del estado para promover un crecimiento sustentable con mejores ingresos para las y los chihuahuenses a través del incremento de la competitividad de los Organismos del Sector Social de la Economía (OSSE) en el Estado.

Datos de Identificación y Características del Indicador

Nombre del Indicador	Descripción del Indicador	Fórmula	Descripción de la Fórmula	Unidad de Medida	Tipo	Dimensión	Frecuencia
Porcentaje del monto de venta real de los OSSEs apoyados.	Mide el porcentaje del monto de venta real porcentual de los OSSEs apoyados con respecto a lo programado en el año actual	$(MVROAT/MVPOAT1)*100$	MVROAT = Monto de venta real porcentual de los OSSEs apoyados en el año actual. MVPOAT1 = Monto de venta programada porcentual de los OSSEs apoyados en el año actual.	Porcentual	ESTRATEGICO	EFICACIA	ANUAL

Medios de Verificación

<http://www.chihuahua.com.mx/pbr.aspx>

Características

Monitoreable  Economía  Claridad  Relevancia  Adecuado  Marginal  H.Congreso  Sí  Género  No

Determinación de Metas

Linea Base			Meta					Semaforización		
Valor	Periodo Inicial	Periodo Final	Valor	Periodo Inicial	Periodo Final	Trayectoria	Fecha Disponibilidad	Adecuado	Aceptable	Retrazado
100.00	01/01/2018	31/12/2018	100.00	01/01/2019	31/12/2019	ASCENDENTE	16/02/2020			

Variables

Nombre de la variable (Numerador)	Descripción de la variable	Unidad de Medida	Valor Inicial	Valor Programado	Clasificación	Fuente de Información	Método de Recopilación
MVROAT	Monto de venta real porcentual de los OSSEs apoyados en el año actual.	Monto	2	5	CONSTANTE	Registros internos de la Dirección de Economía Social	REGISTRO INTERNO

Observaciones a la Variable :

Nombre de la variable (Denominador)	Descripción de la variable	Unidad de Medida	Valor Inicial	Valor Programado	Clasificación	Fuente de Información	Método de Recopilación
MVPOAT1	Monto de venta programada porcentual de los OSSEs apoyados en el año actual.	Monto	2	5	CONSTANTE	Registros internos de la Dirección de Economía Social	REGISTRO INTERNO

Observaciones a la Variable :

Observaciones al Indicador :

Responsable del Indicador

**104-SECRETARIA DE INNOVACION Y DESARROLLO ECONOMICO**

**1S04319/E203T2 - FOMENTO A LA ECONOMÍA SOCIAL 2019 / ECONOMÍA, INNOVACIÓN, DESARROLLO SUSTENTABLE Y EQUILIBRIO REGIONAL - INDUSTRIA - DERECHOS HUMANOS E INCLUSIÓN SOCIAL**

**Definición del programa**

Fortalecer la organización y el desarrollo de las capacidades de los sectores productivos del estado para promover un crecimiento sustentable con mejores ingresos para las y los chihuahuenses a través de la asesoría, gestión para constitución de OSSEs, capacitación, proyectos sociales productivos e incentivos económicos a los Organismos del Sector Social de la Economía.

**Nivel**

**Resumen Narrativo**

**PROPOSITO**

Los Organismos del Sector Social de la Economía (OSSE) establecidos en el Estado de Chihuahua incrementan su competitividad.

**Datos de Identificación y Características del Indicador**

Nombre del Indicador	Descripción del Indicador	Fórmula	Descripción de la Fórmula	Unidad de Medida	Tipo	Dimensión	Frecuencia
Variación porcentual de los empleos conservados en los OSSEs apoyados.	Mide la variación porcentual de empleos conservados en los OSSEs apoyados en el año actual con respecto al año anterior.	$((ECT/ECT1)-1)*100$	ECT = Empleos conservados por los OSSEs en el año actual. ECT1 = Empleos conservados por los OSSEs en el año anterior.	Variación Porcentual	ESTRATEGICO	EFICACIA	ANUAL

**Medios de Verificación**

<http://www.chihuahua.com.mx/pbr.aspx>

**Características**

Monitoreable  Economía  Claridad  Relevancia  Adecuado  Marginal  H.Congreso  Género

**Determinación de Metas**

Linea Base			Meta					Semaforización		
Valor	Periodo Inicial	Periodo Final	Valor	Periodo Inicial	Periodo Final	Trayectoria	Fecha Disponibilidad	Adecuado	Aceptable	Retrazado
0.00	01/01/2018	31/12/2018	0.00	01/01/2019	31/12/2019	ASCENDENTE	16/02/2020			

**Variables**

Nombre de la variable (Numerador)	Descripción de la variable	Unidad de Medida	Valor Inicial	Valor Programado	Clasificación	Fuente de Información	Método de Recopilación
ECT	Empleos conservados por los OSSEs en el año actual.	Empleos conservados por los OSSEs	124	125	ACUMULADO	Registros internos de la Dirección de Economía Social	REGISTRO INTERNO

Observaciones a la Variable :

Nombre de la variable (Denominador)	Descripción de la variable	Unidad de Medida	Valor Inicial	Valor Programado	Clasificación	Fuente de Información	Método de Recopilación
ECT1	Empleos conservados por los OSSEs en el año anterior	Empleos conservados por los OSSEs	124	125	CONSTANTE	Registros internos de la Dirección de Economía Social	REGISTRO INTERNO

Observaciones a la Variable :

Observaciones al Indicador :

Responsable del Indicador

104-SECRETARIA DE INNOVACION Y DESARROLLO ECONOMICO

1S04319/E203T2 - FOMENTO A LA ECONOMÍA SOCIAL 2019 / ECONOMÍA, INNOVACIÓN, DESARROLLO SUSTENTABLE Y EQUILIBRIO REGIONAL - INDUSTRIA - DERECHOS HUMANOS E INCLUSIÓN SOCIAL

Definición del programa

Fortalecer la organización y el desarrollo de las capacidades de los sectores productivos del estado para promover un crecimiento sustentable con mejores ingresos para las y los chihuahuenses a través de la asesoría, gestión para constitución de OSSEs, capacitación, proyectos sociales productivos e incentivos económicos a los Organismos del Sector Social de la Economía.

Nivel Resumen Narrativo

PROPOSITO

Los Organismos del Sector Social de la Economía (OSSE) establecidos en el Estado de Chihuahua incrementan su competitividad.

Datos de Identificación y Características del Indicador

Nombre del Indicador	Descripción del Indicador	Fórmula	Descripción de la Fórmula	Unidad de Medida	Tipo	Dimensión	Frecuencia
Variación porcentual de los empleos generados en los OSSEs apoyados.	Mide la variación porcentual de empleos generados en los OSSEs apoyados en el año actual con respecto al año anterior.	$((EGT/EGT1)-1)*100$	EGT = Empleos generados por los OSSEs en el año actual. EGT1 = Empleos generados por los OSSEs en el año anterior.	Variación Porcentual	ESTRATEGICO	EFICACIA	ANUAL

Medios de Verificación

<http://www.chihuahua.com.mx/pbr.aspx>

Características

Monitoreable  Economía  Claridad  Relevancia  Adecuado  Marginal  H.Congreso  Género

Determinación de Metas

Linea Base			Meta					Semaforización		
Valor	Periodo Inicial	Periodo Final	Valor	Periodo Inicial	Periodo Final	Trayectoria	Fecha Disponibilidad	Adecuado	Aceptable	Retrazado
0.00	01/01/2018	31/12/2018	0.00	01/01/2019	31/12/2019	ASCENDENTE	16/02/2020			

Variables

Nombre de la variable (Numerador)	Descripción de la variable	Unidad de Medida	Valor Inicial	Valor Programado	Clasificación	Fuente de Información	Método de Recopilación
EGT	Empleos generados por los OSSEs en el año actual.	Empleos generados por los OSSEs	74	75	ACUMULADO	Registros internos de la Dirección de Economía Social	REGISTRO INTERNO

Observaciones a la Variable :

Nombre de la variable (Denominador)	Descripción de la variable	Unidad de Medida	Valor Inicial	Valor Programado	Clasificación	Fuente de Información	Método de Recopilación
EGT1	Empleos generados por los OSSEs en el año anterior.	Empleos generados por los OSSEs	74	75	CONSTANTE	Registros internos de la Dirección de Economía Social	REGISTRO INTERNO

Observaciones a la Variable :

Observaciones al Indicador :

Responsable del Indicador

**104-SECRETARIA DE INNOVACION Y DESARROLLO ECONOMICO**

**1S04319/E203T2 - FOMENTO A LA ECONOMÍA SOCIAL 2019 / ECONOMÍA, INNOVACIÓN, DESARROLLO SUSTENTABLE Y EQUILIBRIO REGIONAL - INDUSTRIA - DERECHOS HUMANOS E INCLUSIÓN SOCIAL**

**Definición del programa**

Fortalecer la organización y el desarrollo de las capacidades de los sectores productivos del estado para promover un crecimiento sustentable con mejores ingresos para las y los chihuahuenses a través de la asesoría, gestión para constitución de OSSEs, capacitación, proyectos sociales productivos e incentivos económicos a los Organismos del Sector Social de la Economía.

Nivel	Resumen Narrativo
COMPONENTE C01	Incentivos económicos para OSSEs en el Estado otorgados.

**Datos de Identificación y Características del Indicador**

Nombre del Indicador	Descripción del Indicador	Fórmula	Descripción de la Fórmula	Unidad de Medida	Tipo	Dimensión	Frecuencia
Porcentaje de incentivos otorgados.	Mide el porcentaje de incentivos económicos otorgados con respecto a los programados en el año actual.	$(IEOT/IEPT1)*100$	IEOT = Incentivos económicos otorgados en el año actual. IEPT1 = Incentivos económicos programados en el año actual.	Porcentual	ESTRATEGICO	EFICACIA	ANUAL

**Medios de Verificación**

<http://www.chihuahua.com.mx/pbr.aspx>

**Características**

Monitoreable    
 Economía    
 Claridad    
 Relevancia    
 Adecuado    
 Marginal    
 H.Congreso  NO   
 Género  NO

**Determinación de Metas**

Linea Base			Meta					Semaforización		
Valor	Periodo Inicial	Periodo Final	Valor	Periodo Inicial	Periodo Final	Trayectoria	Fecha Disponibilidad	Adecuado	Aceptable	Retrazado
100.00	01/01/2018	31/12/2018	100.00	01/01/2019	31/12/2019	ASCENDENTE	16/02/2020			

**Variables**

Nombre de la variable (Numerador)	Descripción de la variable	Unidad de Medida	Valor Inicial	Valor Programado	Clasificación	Fuente de Información	Método de Recopilación
IEOT	Incentivos económicos otorgados en el año actual.	Incentivos económicos otorgados	1	40	ACUMULADO	Registros internos de la Dirección de Economía Social	REGISTRO INTERNO

Observaciones a la Variable :

Nombre de la variable (Denominador)	Descripción de la variable	Unidad de Medida	Valor Inicial	Valor Programado	Clasificación	Fuente de Información	Método de Recopilación
IEPT1	Incentivos económicos programados en el año actual.	Incentivos económicos programados	1	40	CONSTANTE	Registros internos de la Dirección de Economía Social	REGISTRO INTERNO

Observaciones a la Variable :

Observaciones al Indicador :

Responsable del Indicador

104-SECRETARIA DE INNOVACION Y DESARROLLO ECONOMICO

1S04319/E203T2 - FOMENTO A LA ECONOMÍA SOCIAL 2019 / ECONOMÍA, INNOVACIÓN, DESARROLLO SUSTENTABLE Y EQUILIBRIO REGIONAL - INDUSTRIA - DERECHOS HUMANOS E INCLUSIÓN SOCIAL

Definición del programa

Fortalecer la organización y el desarrollo de las capacidades de los sectores productivos del estado para promover un crecimiento sustentable con mejores ingresos para las y los chihuahuenses a través de la asesoría, gestión para constitución de OSSEs, capacitación, proyectos sociales productivos e incentivos económicos a los Organismos del Sector Social de la Economía.

Nivel	Resumen Narrativo
COMPONENTE C01	Incentivos económicos para OSSEs en el Estado otorgados.

Datos de Identificación y Características del Indicador

Nombre del Indicador	Descripción del Indicador	Fórmula	Descripción de la Fórmula	Unidad de Medida	Tipo	Dimensión	Frecuencia
Porcentaje de proyectos sociales productivos realizados	Mide el porcentaje de proyectos sociales productivos realizados con respecto a los programados en el año actual.	$(PSPRT/PSPPT1)*100$	PSPRT = Proyectos sociales productivos realizados en el año actual. PSPPT = Proyectos sociales productivos programados en el año actual.	Porcentual	ESTRATEGICO	EFICACIA	ANUAL

Medios de Verificación

<http://www.chihuahua.com.mx/pbr.aspx>

Características

Monitoreable  Economía  Claridad  Relevancia  Adecuado  Marginal  H.Congreso  Género

Determinación de Metas

Linea Base			Meta					SemafORIZACIÓN		
Valor	Periodo Inicial	Periodo Final	Valor	Periodo Inicial	Periodo Final	Trayectoria	Fecha Disponibilidad	Adecuado	Aceptable	Retrazado
100.00	01/01/2018	31/12/2018	100.00	01/01/2019	31/12/2019	ASCENDENTE	16/02/2020			

Variables

Nombre de la variable (Numerador)	Descripción de la variable	Unidad de Medida	Valor Inicial	Valor Programado	Clasificación	Fuente de Información	Método de Recopilación
PSPRT	Proyectos sociales productivos realizados en el año actual.	Proyectos sociales productivos realizados	1	2	ACUMULADO	Registros internos de la Dirección de Economía Social	REGISTRO INTERNO

Observaciones a la Variable :

Nombre de la variable (Denominador)	Descripción de la variable	Unidad de Medida	Valor Inicial	Valor Programado	Clasificación	Fuente de Información	Método de Recopilación
PSPPT1	Proyectos sociales productivos programados en el año actual.	Proyectos sociales productivos programados	1	2	CONSTANTE	Registros internos de la Dirección de Economía Social	REGISTRO INTERNO

Observaciones a la Variable :

Observaciones al Indicador :

Responsable del Indicador

**104-SECRETARIA DE INNOVACION Y DESARROLLO ECONOMICO**

**1S04319/E203T2 - FOMENTO A LA ECONOMÍA SOCIAL 2019 / ECONOMÍA, INNOVACIÓN, DESARROLLO SUSTENTABLE Y EQUILIBRIO REGIONAL - INDUSTRIA - DERECHOS HUMANOS E INCLUSIÓN SOCIAL**

**Definición del programa**

Fortalecer la organización y el desarrollo de las capacidades de los sectores productivos del estado para promover un crecimiento sustentable con mejores ingresos para las y los chihuahuenses a través de la asesoría, gestión para constitución de OSSEs, capacitación, proyectos sociales productivos e incentivos económicos a los Organismos del Sector Social de la Economía.

**Nivel Resumen Narrativo**

COMPONENTE C02  
 Capacitación técnica y empresarial a los OSSEs brindada

**Datos de Identificación y Características del Indicador**

Nombre del Indicador	Descripción del Indicador	Fórmula	Descripción de la Fórmula	Unidad de Medida	Tipo	Dimensión	Frecuencia
Porcentaje de OSSEs capacitados	Mide el porcentaje del número de OSSEs capacitados con respecto a las OSSEs vinculados en el año actual.	$(OCT/OVT1)*100$	OCT = OSSEs capacitados en el año actual. OVT1 = OSSEs vinculados en el año actual.	Porcentual	ESTRATEGICO	EFICACIA	ANUAL

**Medios de Verificación**

<http://www.chihuahua.com.mx/pbr.aspx>

**Características**

Monitoreable  Economía  Claridad  Relevancia  Adecuado  Marginal  H.Congreso  Género

**Determinación de Metas**

Linea Base			Meta					Semaforización		
Valor	Periodo Inicial	Periodo Final	Valor	Periodo Inicial	Periodo Final	Trayectoria	Fecha Disponibilidad	Adecuado	Aceptable	Retrazado
100.00	01/01/2018	31/12/2018	100.00	01/01/2019	31/12/2019	ASCENDENTE	16/02/2020			

**Variables**

Nombre de la variable (Numerador)	Descripción de la variable	Unidad de Medida	Valor Inicial	Valor Programado	Clasificación	Fuente de Información	Método de Recopilación
OCT	OSSEs capacitados en el año actual.	OSSEs capacitados	1	10	ACUMULADO	Registros internos de la Dirección de Economía Social	REGISTRO INTERNO

Observaciones a la Variable :

Nombre de la variable (Denominador)	Descripción de la variable	Unidad de Medida	Valor Inicial	Valor Programado	Clasificación	Fuente de Información	Método de Recopilación
OVT1	OSSEs vinculados en el año actual.	OSSEs vinculados	1	10	CONSTANTE	Registros internos de la Dirección de Economía Social	REGISTRO INTERNO

Observaciones a la Variable :

Observaciones al Indicador :

Responsable del Indicador

**104-SECRETARIA DE INNOVACION Y DESARROLLO ECONOMICO**

**1S04319/E203T2 - FOMENTO A LA ECONOMÍA SOCIAL 2019 / ECONOMÍA, INNOVACIÓN, DESARROLLO SUSTENTABLE Y EQUILIBRIO REGIONAL - INDUSTRIA - DERECHOS HUMANOS E INCLUSIÓN SOCIAL**

**Definición del programa**

Fortalecer la organización y el desarrollo de las capacidades de los sectores productivos del estado para promover un crecimiento sustentable con mejores ingresos para las y los chihuahuenses a través de la asesoría, gestión para constitución de OSSEs, capacitación, proyectos sociales productivos e incentivos económicos a los Organismos del Sector Social de la Economía.

**Nivel Resumen Narrativo**

COMPONENTE C03  
 Servicios de gestión para constitución formal de OSSEs otorgados.

**Datos de Identificación y Características del Indicador**

Nombre del Indicador	Descripción del Indicador	Fórmula	Descripción de la Fórmula	Unidad de Medida	Tipo	Dimensión	Frecuencia
Porcentaje de OSSEs formalmente constituidos.	Mide porcentaje de OSSEs constituidos con respecto a los grupos vinculados en el año actual.	$(OCT/GVT1)*100$	OCT = OSSEs constituidos en el año actual. GVT1 = Grupos vinculados en el año actual.	Porcentual	ESTRATEGICO	EFICACIA	ANUAL

**Medios de Verificación**

<http://www.chihuahua.com.mx/pbr.aspx>

**Características**

Monitoreable  Economía  Claridad  Relevancia  Adecuado  Marginal  H.Congreso  Género

**Determinación de Metas**

Linea Base			Meta					Semaforización		
Valor	Periodo Inicial	Periodo Final	Valor	Periodo Inicial	Periodo Final	Trayectoria	Fecha Disponibilidad	Adecuado	Aceptable	Retrazado
100.00	01/01/2018	31/12/2018	100.00	01/01/2019	31/12/2019	ASCENDENTE	16/02/2020			

**Variables**

Nombre de la variable (Numerador)	Descripción de la variable	Unidad de Medida	Valor Inicial	Valor Programado	Clasificación	Fuente de Información	Método de Recopilación
OCT	OSSEs constituidos en el año actual.	OSSEs constituidos	1	15	ACUMULADO	Registros internos de la Dirección de Economía Social	REGISTRO INTERNO

Observaciones a la Variable :

Nombre de la variable (Denominador)	Descripción de la variable	Unidad de Medida	Valor Inicial	Valor Programado	Clasificación	Fuente de Información	Método de Recopilación
GVT1	Grupos vinculados en el año actual.	Grupos vinculados	1	15	CONSTANTE	Registros internos de la Dirección de Economía Social	REGISTRO INTERNO

Observaciones a la Variable :

Observaciones al Indicador :

Responsable del Indicador



**104-SECRETARIA DE INNOVACION Y DESARROLLO ECONOMICO**

**1S04319/E203T2 - FOMENTO A LA ECONOMÍA SOCIAL 2019 / ECONOMÍA, INNOVACIÓN, DESARROLLO SUSTENTABLE Y EQUILIBRIO REGIONAL - INDUSTRIA - DERECHOS HUMANOS E INCLUSIÓN SOCIAL**

**Definición del programa**

Fortalecer la organización y el desarrollo de las capacidades de los sectores productivos del estado para promover un crecimiento sustentable con mejores ingresos para las y los chihuahuenses a través de la asesoría, gestión para constitución de OSSEs, capacitación, proyectos sociales productivos e incentivos económicos a los Organismos del Sector Social de la Economía.

Nivel	Resumen Narrativo
ACTIVIDAD C0101	Validación de solicitudes de incentivos económicos para los OSSEs.

**Datos de Identificación y Características del Indicador**

Nombre del Indicador	Descripción del Indicador	Fórmula	Descripción de la Fórmula	Unidad de Medida	Tipo	Dimensión	Frecuencia
Porcentaje de solicitudes validadas.	Mide porcentaje de solicitudes validadas respecto a las solicitudes recibidas en el año actual.	$(SVT/SRT1)*100$	SVT = Solicitudes validadas en el año actual. SRT1 = Solicitudes recibidas en el año actual.	Porcentual	GESTION	EFICIENCIA	ANUAL

**Medios de Verificación**

<http://www.chihuahua.com.mx/pbr.aspx>

**Características**

Monitoreable    
 Economía    
 Claridad    
 Relevancia    
 Adecuado    
 Marginal    
 H.Congreso  NO   
 Género  NO

**Determinación de Metas**

Linea Base			Meta					Semaforización		
Valor	Periodo Inicial	Periodo Final	Valor	Periodo Inicial	Periodo Final	Trayectoria	Fecha Disponibilidad	Adecuado	Aceptable	Retrazado
100.00	01/01/2018	31/12/2018	100.00	01/01/2019	31/12/2019	ASCENDENTE	16/02/2020			

**Variables**

Nombre de la variable (Numerador)	Descripción de la variable	Unidad de Medida	Valor Inicial	Valor Programado	Clasificación	Fuente de Información	Método de Recopilación
SVT	Solicitudes validadas en el año actual.	Solicitudes validadas	1	40	ACUMULADO	Registros internos de la Dirección de Economía Social	REGISTRO INTERNO

Observaciones a la Variable :

Nombre de la variable (Denominador)	Descripción de la variable	Unidad de Medida	Valor Inicial	Valor Programado	Clasificación	Fuente de Información	Método de Recopilación
SRT1	Solicitudes recibidas en el año actual.	Solicitudes recibidas	1	40	CONSTANTE	Registros internos de la Dirección de Economía Social	REGISTRO INTERNO

Observaciones a la Variable :

Observaciones al Indicador :

Responsable del Indicador

**104-SECRETARIA DE INNOVACION Y DESARROLLO ECONOMICO**

**1S04319/E203T2 - FOMENTO A LA ECONOMÍA SOCIAL 2019 / ECONOMÍA, INNOVACIÓN, DESARROLLO SUSTENTABLE Y EQUILIBRIO REGIONAL - INDUSTRIA - DERECHOS HUMANOS E INCLUSIÓN SOCIAL**

**Definición del programa**

Fortalecer la organización y el desarrollo de las capacidades de los sectores productivos del estado para promover un crecimiento sustentable con mejores ingresos para las y los chihuahuenses a través de la asesoría, gestión para constitución de OSSEs, capacitación, proyectos sociales productivos e incentivos económicos a los Organismos del Sector Social de la Economía.

**Nivel** **Resumen Narrativo**

ACTIVIDAD  
C0102

Recepción de solicitudes de incentivos económicos por parte de los OSSEs.

**Datos de Identificación y Características del Indicador**

Nombre del Indicador	Descripción del Indicador	Fórmula	Descripción de la Fórmula	Unidad de Medida	Tipo	Dimensión	Frecuencia
Porcentaje de solicitudes recibidas	Mide el porcentaje de solicitudes recibidas con respecto a las solicitudes programadas en el año actual.	$(SRT/SPT1)*100$	SRT = Solicitudes recibidas en el año actual. SPT1 = Solicitudes programadas en el año actual.	Porcentual	GESTION	EFICIENCIA	ANUAL

**Medios de Verificación**

<http://www.chihuahua.com.mx/pbr.aspx>

**Características**

Monitoreable  Economía  Claridad  Relevancia  Adecuado  Marginal  H.Congreso  Género

**Determinación de Metas**

Linea Base			Meta					Semaforización		
Valor	Periodo Inicial	Periodo Final	Valor	Periodo Inicial	Periodo Final	Trayectoria	Fecha Disponibilidad	Adecuado	Aceptable	Retrazado
100.00	01/01/2018	31/12/2018	100.00	01/01/2019	31/12/2019	ASCENDENTE	16/02/2020			

**Variables**

Nombre de la variable (Numerador)	Descripción de la variable	Unidad de Medida	Valor Inicial	Valor Programado	Clasificación	Fuente de Información	Método de Recopilación
SRT	Solicitudes recibidas en el año actual.	Solicitudes recibidas	1	50	ACUMULADO	Registros internos de la Dirección de Economía Social	REGISTRO INTERNO

Observaciones a la Variable :

Nombre de la variable (Denominador)	Descripción de la variable	Unidad de Medida	Valor Inicial	Valor Programado	Clasificación	Fuente de Información	Método de Recopilación
SPT1	Solicitudes programadas en el año actual.	Solicitantes programados	1	50	CONSTANTE	Registros internos de la Dirección de Economía Social	REGISTRO INTERNO

Observaciones a la Variable :

Observaciones al Indicador :

Responsable del Indicador

**104-SECRETARIA DE INNOVACION Y DESARROLLO ECONOMICO**

**1S04319/E203T2 - FOMENTO A LA ECONOMÍA SOCIAL 2019 / ECONOMÍA, INNOVACIÓN, DESARROLLO SUSTENTABLE Y EQUILIBRIO REGIONAL - INDUSTRIA - DERECHOS HUMANOS E INCLUSIÓN SOCIAL**

**Definición del programa**

Fortalecer la organización y el desarrollo de las capacidades de los sectores productivos del estado para promover un crecimiento sustentable con mejores ingresos para las y los chihuahuenses a través de la asesoría, gestión para constitución de OSSEs, capacitación, proyectos sociales productivos e incentivos económicos a los Organismos del Sector Social de la Economía.

Nivel	Resumen Narrativo
ACTIVIDAD C0201	Vinculación para el desarrollo de talentos

**Datos de Identificación y Características del Indicador**

Nombre del Indicador	Descripción del Indicador	Fórmula	Descripción de la Fórmula	Unidad de Medida	Tipo	Dimensión	Frecuencia
Porcentaje de OSSEs vinculados	Mide el porcentaje de OSSEs vinculados con respecto a las OSSEs con los evaluados en el año actual.	$(OVT/OET1)*100$	OVT = OSSEs vinculados en el año actual. OET1 = OSSEs evaluados en el año actual	Porcentual	GESTION	EFICIENCIA	ANUAL

**Medios de Verificación**

<http://www.chihuahua.com.mx/pbr.aspx>

**Características**

Monitoreable    
 Economía    
 Claridad    
 Relevancia    
 Adecuado    
 Marginal    
 H.Congreso  NO   
 Género  NO

**Determinación de Metas**

Linea Base			Meta					Semaforización		
Valor	Periodo Inicial	Periodo Final	Valor	Periodo Inicial	Periodo Final	Trayectoria	Fecha Disponibilidad	Adecuado	Aceptable	Retrazado
100.00	01/01/2018	31/12/2018	100.00	01/01/2019	31/12/2019	ASCENDENTE	16/02/2020			

**Variables**

Nombre de la variable (Numerador)	Descripción de la variable	Unidad de Medida	Valor Inicial	Valor Programado	Clasificación	Fuente de Información	Método de Recopilación
OVT	OSSEs vinculados en el año actual.	OSSEs vinculados	1	15	ACUMULADO	Registros internos de la Dirección de Economía Social	REGISTRO INTERNO

Observaciones a la Variable :

Nombre de la variable (Denominador)	Descripción de la variable	Unidad de Medida	Valor Inicial	Valor Programado	Clasificación	Fuente de Información	Método de Recopilación
OET1	OSSEs evaluados en el año actual.	OSSEs evaluados	1	15	CONSTANTE	Registros internos de la Dirección de Economía Social	REGISTRO INTERNO

Observaciones a la Variable :

Observaciones al Indicador :

Responsable del Indicador

**104-SECRETARIA DE INNOVACION Y DESARROLLO ECONOMICO**

**1S04319/E203T2 - FOMENTO A LA ECONOMÍA SOCIAL 2019 / ECONOMÍA, INNOVACIÓN, DESARROLLO SUSTENTABLE Y EQUILIBRIO REGIONAL - INDUSTRIA - DERECHOS HUMANOS E INCLUSIÓN SOCIAL**

**Definición del programa**

Fortalecer la organización y el desarrollo de las capacidades de los sectores productivos del estado para promover un crecimiento sustentable con mejores ingresos para las y los chihuahuenses a través de la asesoría, gestión para constitución de OSSEs, capacitación, proyectos sociales productivos e incentivos económicos a los Organismos del Sector Social de la Economía.

Nivel	Resumen Narrativo
ACTIVIDAD C0202	Detección de necesidades de capacitación de los OSSEs.

**Datos de Identificación y Características del Indicador**

Nombre del Indicador	Descripción del Indicador	Fórmula	Descripción de la Fórmula	Unidad de Medida	Tipo	Dimensión	Frecuencia
Porcentaje de los OSSEs evaluados.	Mide el porcentaje de OSSEs evaluados con respecto a los programados en el año actual.	(OET/OPT1)*100	OET = OSSEs evaluados en el año actual. OPT1 = OSSEs programados en el año actual.	Porcentual	GESTION	EFICIENCIA	ANUAL

**Medios de Verificación**

<http://www.chihuahua.com.mx/pbr.aspx>

**Características**

Monitoreable    
 Economía    
 Claridad    
 Relevancia    
 Adecuado    
 Marginal    
 H.Congreso  NO   
 Género  NO

**Determinación de Metas**

Linea Base			Meta					Semaforización		
Valor	Periodo Inicial	Periodo Final	Valor	Periodo Inicial	Periodo Final	Trayectoria	Fecha Disponibilidad	Adecuado	Aceptable	Retrazado
100.00	01/01/2018	31/12/2018	100.00	01/01/2019	31/12/2019	ASCENDENTE	16/02/2020			

**Variables**

Nombre de la variable (Numerador)	Descripción de la variable	Unidad de Medida	Valor Inicial	Valor Programado	Clasificación	Fuente de Información	Método de Recopilación
OET	OSSEs evaluados en el año actual.	OSSEs evaluados	1	20	ACUMULADO	Registros internos de la Dirección de Economía Social	REGISTRO INTERNO

Observaciones a la Variable :

Nombre de la variable (Denominador)	Descripción de la variable	Unidad de Medida	Valor Inicial	Valor Programado	Clasificación	Fuente de Información	Método de Recopilación
OPT1	OSSEs programados en el año actual.	OSSEs programados	1	20	CONSTANTE	Registros internos de la Dirección de Economía Social	REGISTRO INTERNO

Observaciones a la Variable :

Observaciones al Indicador :

Responsable del Indicador

**104-SECRETARIA DE INNOVACION Y DESARROLLO ECONOMICO**

**1S04319/E203T2 - FOMENTO A LA ECONOMÍA SOCIAL 2019 / ECONOMÍA, INNOVACIÓN, DESARROLLO SUSTENTABLE Y EQUILIBRIO REGIONAL - INDUSTRIA - DERECHOS HUMANOS E INCLUSIÓN SOCIAL**

**Definición del programa**

Fortalecer la organización y el desarrollo de las capacidades de los sectores productivos del estado para promover un crecimiento sustentable con mejores ingresos para las y los chihuahuenses a través de la asesoría, gestión para constitución de OSSEs, capacitación, proyectos sociales productivos e incentivos económicos a los Organismos del Sector Social de la Economía.

Nivel	Resumen Narrativo
ACTIVIDAD C0301	Vinculación para la creación de los OSSEs.

**Datos de Identificación y Características del Indicador**

Nombre del Indicador	Descripción del Indicador	Fórmula	Descripción de la Fórmula	Unidad de Medida	Tipo	Dimensión	Frecuencia
Porcentaje de grupos vinculados.	Mide el porcentaje de grupos vinculados con respecto a los atendidos en el año actual.	$(GVT/GAT1)*100$	GVT = Grupos vinculados en el año actual. GAT1 = Grupos atendidos en el año actual.	Porcentual	GESTION	EFICIENCIA	ANUAL

**Medios de Verificación**

<http://www.chihuahua.com.mx/pbr.aspx>

**Características**

Monitoreable  Economía  Claridad  Relevancia  Adecuado  Marginal  H.Congreso  Género

**Determinación de Metas**

Linea Base			Meta					Semaforización		
Valor	Periodo Inicial	Periodo Final	Valor	Periodo Inicial	Periodo Final	Trayectoria	Fecha Disponibilidad	Adecuado	Aceptable	Retrazado
100.00	01/01/2018	31/12/2018	100.00	01/01/2019	31/12/2019	ASCENDENTE	16/02/2020			

**Variables**

Nombre de la variable (Numerador)	Descripción de la variable	Unidad de Medida	Valor Inicial	Valor Programado	Clasificación	Fuente de Información	Método de Recopilación
GVT	Grupos vinculados en el año actual.	Grupos vinculados	1	15	ACUMULADO	Registros internos de la Dirección de Economía Social	REGISTRO INTERNO

Observaciones a la Variable :

Nombre de la variable (Denominador)	Descripción de la variable	Unidad de Medida	Valor Inicial	Valor Programado	Clasificación	Fuente de Información	Método de Recopilación
GAT1	Grupos atendidos en el año actual.	Grupos atendidos	1	15	CONSTANTE	Registros internos de la Dirección de Economía Social	REGISTRO INTERNO

Observaciones a la Variable :

Observaciones al Indicador :

Responsable del Indicador

**104-SECRETARIA DE INNOVACION Y DESARROLLO ECONOMICO**

**1S04319/E203T2 - FOMENTO A LA ECONOMÍA SOCIAL 2019 / ECONOMÍA, INNOVACIÓN, DESARROLLO SUSTENTABLE Y EQUILIBRIO REGIONAL - INDUSTRIA - DERECHOS HUMANOS E INCLUSIÓN SOCIAL**

**Definición del programa**

Fortalecer la organización y el desarrollo de las capacidades de los sectores productivos del estado para promover un crecimiento sustentable con mejores ingresos para las y los chihuahuenses a través de la asesoría, gestión para constitución de OSSEs, capacitación, proyectos sociales productivos e incentivos económicos a los Organismos del Sector Social de la Economía.

**Nivel**

**Resumen Narrativo**

ACTIVIDAD  
C0302

Promoción de la Economía Social en el Estado

**Datos de Identificación y Características del Indicador**

Nombre del Indicador	Descripción del Indicador	Fórmula	Descripción de la Fórmula	Unidad de Medida	Tipo	Dimensión	Frecuencia
Porcentaje de grupos promocionados.	Mide el porcentaje de grupos promocionados con respecto a los programados en el año actual.	$(GPT/GPT1)*100$	GPT = Grupos promocionados en el año actual. GPT1 = Grupos programados en el año actual.	Porcentual	GESTION	EFICIENCIA	ANUAL

**Medios de Verificación**

<http://www.chihuahua.com.mx/pbr.aspx>

**Características**

Monitoreable  Economía  Claridad  Relevancia  Adecuado  Marginal  H.Congreso  Género

**Determinación de Metas**

Linea Base			Meta					Semaforización		
Valor	Periodo Inicial	Periodo Final	Valor	Periodo Inicial	Periodo Final	Trayectoria	Fecha Disponibilidad	Adecuado	Aceptable	Retrazado
100.00	01/01/2018	31/12/2018	100.00	01/01/2019	31/12/2019	ASCENDENTE	16/02/2020			

**Variables**

Nombre de la variable (Numerador)	Descripción de la variable	Unidad de Medida	Valor Inicial	Valor Programado	Clasificación	Fuente de Información	Método de Recopilación
GPT	Grupos promocionados en el año actual.	Grupos promocionados	1	50	ACUMULADO	Registros internos de la Dirección de Economía Social	REGISTRO INTERNO

Observaciones a la Variable :

Nombre de la variable (Denominador)	Descripción de la variable	Unidad de Medida	Valor Inicial	Valor Programado	Clasificación	Fuente de Información	Método de Recopilación
GPT1	Grupos programados en el año actual.	Grupos programados	1	50	CONSTANTE	Registros internos de la Dirección de Economía Social	REGISTRO INTERNO

Observaciones a la Variable :

Observaciones al Indicador :

Responsable del Indicador

**GOBIERNO DEL ESTADO DE CHIHUAHUA**  
**FICHA TÉCNICA**  
**2020**

26/11/2019 10:45 AM  
Hoja No. 1 de 15  
PRBRREP014

104-SECRETARIA DE INNOVACION Y DESARROLLO ECONOMICO

**1S043B1/E203T2 - APOYO PARA EL FOMENTO A LA ECONOMÍA SOCIAL 2020 / ECONOMÍA, INNOVACIÓN, DESARROLLO SUSTENTABLE Y EQUILIBRIO REGIONAL - INDUSTRIA - DERECHOS HUMANOS E INCLUSIÓN SOCIAL**

**Definición del programa**

Fortalecer la organización y el desarrollo de las capacidades de los sectores productivos del estado para promover un crecimiento sustentable con mejores ingresos para las y los chihuahuenses a través de la asesoría, gestión para constitución, capacitación, proyectos sociales productivos e incentivos económicos a los Organismos del Sector Social de la Economía.

Nivel	Resumen Narrativo
FIN	Contribuir en fortalecer la organización y el desarrollo de las capacidades de los sectores productivos del estado para promover un crecimiento sustentable con mejores ingresos para las y los chihuahuenses a través del incremento de la competitividad de los Organismos del Sector Social de la Economía (OSSE) en el estado

**Datos de Identificación y Características del Indicador**

Nombre del Indicador	Descripción del Indicador	Fórmula	Descripción de la Fórmula	Unidad de Medida	Tipo	Dimensión	Frecuencia
Variación porcentual de los empleos conservados en los Organismos del Sector Social de la Economía apoyados	Mide la variación porcentual de empleos conservados en los Organismos del Sector Social de la Economía apoyados en el año actual con respecto al año anterior	$((ECT/ECT1)-1)*100$	ECT = Empleos conservados por los Organismos del Sector Social de la Economía en el año actual ECT1 = Empleos conservados por los Organismos del Sector Social de la Economía en el año anterior	Variación Porcentual	ESTRATEGICO	EFICACIA	ANUAL

**Medios de Verificación**

<http://www.chihuahua.com.mx/pbr.aspx>

**Características**

**Monitoreable** 
**Economía** 
**Claridad** 
**Relevancia** 
**Adecuado** 
**Marginal** 
**H.Congreso** 
**Género**

**Determinación de Metas**

Linea Base			Meta					Semaforización		
Valor	Periodo Inicial	Periodo Final	Valor	Periodo Inicial	Periodo Final	Trayectoria	Fecha Disponibilidad	Adecuado	Aceptable	Retrazado
0.00	01/01/2019	31/12/2019	0.00	01/01/2020	31/12/2020	ASCENDENTE	16/02/2021			

**Variables**

Nombre de la variable (Numerador)	Descripción de la variable	Unidad de Medida	Valor Inicial	Valor Programado	Clasificación	Fuente de Información	Método de Recopilación
ECT	Empleos conservados por los Organismos del Sector Social de la Economía en el año actual	Empleos conservados por los Organismos del Sector Social de la Economía	125	125	CONSTANTE	Registros internos de la Dirección de Economía Social	REGISTRO INTERNO

Observaciones a la Variable :

Nombre de la variable (Denominador)	Descripción de la variable	Unidad de Medida	Valor Inicial	Valor Programado	Clasificación	Fuente de Información	Método de Recopilación
ECT1	Empleos conservados por los Organismos del Sector Social de la Economía en el año anterior	Empleos conservados por los Organismos del Sector Social de la Economía	125	125	CONSTANTE	Registros internos de la Dirección de Economía Social	REGISTRO INTERNO

Observaciones a la Variable :

Observaciones al Indicador :

Responsable del Indicador

**GOBIERNO DEL ESTADO DE CHIHUAHUA**  
**FICHA TÉCNICA**  
**2020**

26/11/2019 10:45 AM  
Hoja No. 2 de 15  
PRBRREP014

**104-SECRETARIA DE INNOVACION Y DESARROLLO ECONOMICO**

**1S043B1/E203T2 - APOYO PARA EL FOMENTO A LA ECONOMÍA SOCIAL 2020 / ECONOMÍA, INNOVACIÓN, DESARROLLO SUSTENTABLE Y EQUILIBRIO REGIONAL - INDUSTRIA - DERECHOS HUMANOS E INCLUSIÓN SOCIAL**

**Definición del programa**

Fortalecer la organización y el desarrollo de las capacidades de los sectores productivos del estado para promover un crecimiento sustentable con mejores ingresos para las y los chihuahuenses a través de la asesoría, gestión para constitución, capacitación, proyectos sociales productivos e incentivos económicos a los Organismos del Sector Social de la Economía.

**Nivel Resumen Narrativo**

PROPOSITO

Los Organismos del Sector Social de la Economía (OSSE) establecidos en el estado de Chihuahua incrementan su competitividad

**Datos de Identificación y Características del Indicador**

Nombre del Indicador	Descripción del Indicador	Fórmula	Descripción de la Fórmula	Unidad de Medida	Tipo	Dimensión	Frecuencia
Variación porcentual de los empleos generados en los Organismos del Sector Social de la Economía apoyados	Mide la variación porcentual de empleos generados en los Organismos del Sector Social de la Economía apoyados en el año actual con respecto al año anterior	$((EGT/EGT1)-1)*100$	EGT = Empleos generados por los Organismos del Sector Social de la Economía en el año actual EGT1 = Empleos generados por los Organismos del Sector Social de la Economía en el año anterior	Variación Porcentual	ESTRATEGICO	EFICACIA	ANUAL

**Medios de Verificación**

<http://www.chihuahua.com.mx/pbr.aspx>

**Características**

Monitoreable  Economía  Claridad  Relevancia  Adecuado  Marginal  H.Congreso  SI  Género  NO

**Determinación de Metas**

Linea Base			Meta					Semaforización		
Valor	Periodo Inicial	Periodo Final	Valor	Periodo Inicial	Periodo Final	Trayectoria	Fecha Disponibilidad	Adecuado	Aceptable	Retrazado
0.00	01/01/2019	31/12/2019	13.43	01/01/2020	31/12/2020	ASCENDENTE	16/02/2021			

**Variables**

Nombre de la variable (Numerador)	Descripción de la variable	Unidad de Medida	Valor Inicial	Valor Programado	Clasificación	Fuente de Información	Método de Recopilación
EGT	Empleos generados por los Organismos del Sector Social de la Economía en el año actual.	Empleos generados por los Organismos del Sector Social de la Economía	67	76	ACUMULADO	Registros internos de la Dirección de Economía Social	REGISTRO INTERNO

Observaciones a la Variable :

Nombre de la variable (Denominador)	Descripción de la variable	Unidad de Medida	Valor Inicial	Valor Programado	Clasificación	Fuente de Información	Método de Recopilación
EGT1	Empleos generados por los Organismos del Sector Social de la Economía en el año anterior.	Empleos generados por los Organismos del Sector Social de la Economía	67	67	CONSTANTE	Registros internos de la Dirección de Economía Social	REGISTRO INTERNO

Observaciones a la Variable :

Observaciones al Indicador :

Responsable del Indicador



**GOBIERNO DEL ESTADO DE CHIHUAHUA**  
**FICHA TÉCNICA**  
**2020**

26/11/2019 10:45 AM  
Hoja No. 3 de 15  
PRBRREP014

**104-SECRETARIA DE INNOVACION Y DESARROLLO ECONOMICO**

**1S043B1/E203T2 - APOYO PARA EL FOMENTO A LA ECONOMÍA SOCIAL 2020 / ECONOMÍA, INNOVACIÓN, DESARROLLO SUSTENTABLE Y EQUILIBRIO REGIONAL - INDUSTRIA - DERECHOS HUMANOS E INCLUSIÓN SOCIAL**

**Definición del programa**

Fortalecer la organización y el desarrollo de las capacidades de los sectores productivos del estado para promover un crecimiento sustentable con mejores ingresos para las y los chihuahuenses a través de la asesoría, gestión para constitución, capacitación, proyectos sociales productivos e incentivos económicos a los Organismos del Sector Social de la Economía.

**Nivel** **Resumen Narrativo**

COMPONENTE C01 Financiamiento a los Organismos del Sector Social de la Economía (OSSE) en el estado otorgado

**Datos de Identificación y Características del Indicador**

Nombre del Indicador	Descripción del Indicador	Fórmula	Descripción de la Fórmula	Unidad de Medida	Tipo	Dimensión	Frecuencia
Variación porcentual del número de financiamientos para lograr el desarrollo entregados a los OSSEs	Mide la variación porcentual del número de financiamientos para lograr el desarrollo entregados a los OSSEs en el año actual con respecto al año anterior	$((NFOT/NFOT1)-1)*100$	NFOT = Número de financiamientos entregados a los OSSEs en el año actual NFOT1 = Número de financiamientos entregados a los OSSEs en el año anterior	Variación Porcentual	ESTRATEGICO	EFICACIA	ANUAL

**Medios de Verificación**

<http://www.chihuahua.com.mx/pbr.aspx>

**Características**

Monitoreable  Economía  Claridad  Relevancia  Adecuado  Marginal  H.Congreso  Género

**Determinación de Metas**

Linea Base			Meta					Semaforización		
Valor	Periodo Inicial	Periodo Final	Valor	Periodo Inicial	Periodo Final	Trayectoria	Fecha Disponibilidad	Adecuado	Aceptable	Retrazado
0.00	01/01/2019	31/12/2019	28.57	01/01/2020	31/12/2020	ASCENDENTE	16/02/2021			

**Variables**

Nombre de la variable (Numerador)	Descripción de la variable	Unidad de Medida	Valor Inicial	Valor Programado	Clasificación	Fuente de Información	Método de Recopilación
NFOT	Número de financiamientos entregados a los OSSEs en el año actual	Número de financiamientos entregados a los OSSEs	7	9	ACUMULADO	Registros internos de la Dirección de Economía Social	REGISTRO INTERNO

Observaciones a la Variable :

Nombre de la variable (Denominador)	Descripción de la variable	Unidad de Medida	Valor Inicial	Valor Programado	Clasificación	Fuente de Información	Método de Recopilación
NFOT1	Número de financiamientos entregados a los OSSEs en el año anterior	Número de financiamientos entregados a los OSSEs	7	7	CONSTANTE	Registros internos de la Dirección de Economía Social	REGISTRO INTERNO

Observaciones a la Variable :

Observaciones al Indicador :

Responsable del Indicador

**GOBIERNO DEL ESTADO DE CHIHUAHUA**  
**FICHA TÉCNICA**  
**2020**

26/11/2019 10:45 AM  
 Hoja No. 4 de 15  
 PRBRREP014

104-SECRETARIA DE INNOVACION Y DESARROLLO ECONOMICO

**1S043B1/E203T2 - APOYO PARA EL FOMENTO A LA ECONOMÍA SOCIAL 2020 / ECONOMÍA, INNOVACIÓN, DESARROLLO SUSTENTABLE Y EQUILIBRIO REGIONAL - INDUSTRIA - DERECHOS HUMANOS E INCLUSIÓN SOCIAL**

**Definición del programa**

Fortalecer la organización y el desarrollo de las capacidades de los sectores productivos del estado para promover un crecimiento sustentable con mejores ingresos para las y los chihuahuenses a través de la asesoría, gestión para constitución, capacitación, proyectos sociales productivos e incentivos económicos a los Organismos del Sector Social de la Economía.

Nivel	Resumen Narrativo
-------	-------------------

COMPONENTE C02	Incentivos económicos para OSSEs en el Estado otorgados.
----------------	--

**Datos de Identificación y Características del Indicador**

Nombre del Indicador	Descripción del Indicador	Fórmula	Descripción de la Fórmula	Unidad de Medida	Tipo	Dimensión	Frecuencia
Porcentaje de incentivos otorgados.	Mide el porcentaje de incentivos económicos otorgados con respecto a los programados en el año actual.	$(I\text{EOT}/I\text{EPT1}) * 100$	I\text{EOT} = Incentivos económicos otorgados en el año actual. I\text{EPT1} = Incentivos económicos programados en el año actual.	Porcentual	ESTRATEGICO	EFICACIA	ANUAL

**Medios de Verificación**

<http://www.chihuahua.com.mx/pbr.aspx>

**Características**

Monitoreable 
 Economía 
 Claridad 
 Relevancia 
 Adecuado 
 Marginal 
 H.Congreso  NO
 Género  NO

**Determinación de Metas**

Linea Base			Meta					Semaforización		
Valor	Periodo Inicial	Periodo Final	Valor	Periodo Inicial	Periodo Final	Trayectoria	Fecha Disponibilidad	Adecuado	Aceptable	Retrazado
100.00	01/01/2019	31/12/2019	100.00	01/01/2020	31/12/2020	ASCENDENTE	16/02/2021			

**Variables**

Nombre de la variable (Numerador)	Descripción de la variable	Unidad de Medida	Valor Inicial	Valor Programado	Clasificación	Fuente de Información	Método de Recopilación
I\text{EOT}	Incentivos económicos otorgados en el año actual.	Incentivos económicos otorgados	40	40	ACUMULADO	Registros internos de la Dirección de Economía Social	REGISTRO INTERNO

Observaciones a la Variable :

Nombre de la variable (Denominador)	Descripción de la variable	Unidad de Medida	Valor Inicial	Valor Programado	Clasificación	Fuente de Información	Método de Recopilación
I\text{EPT1}	Incentivos económicos programados en el año actual.	Incentivos económicos programados	40	40	CONSTANTE	Registros internos de la Dirección de Economía Social	REGISTRO INTERNO

Observaciones a la Variable :

Observaciones al Indicador :

Responsable del Indicador

**GOBIERNO DEL ESTADO DE CHIHUAHUA**  
**FICHA TÉCNICA**  
**2020**

26/11/2019 10:45 AM  
 Hoja No. 5 de 15  
 PRBRREP014

**104-SECRETARIA DE INNOVACION Y DESARROLLO ECONOMICO**

**1S043B1/E203T2 - APOYO PARA EL FOMENTO A LA ECONOMÍA SOCIAL 2020 / ECONOMÍA, INNOVACIÓN, DESARROLLO SUSTENTABLE Y EQUILIBRIO REGIONAL - INDUSTRIA - DERECHOS HUMANOS E INCLUSIÓN SOCIAL**

**Definición del programa**

Fortalecer la organización y el desarrollo de las capacidades de los sectores productivos del estado para promover un crecimiento sustentable con mejores ingresos para las y los chihuahuenses a través de la asesoría, gestión para constitución, capacitación, proyectos sociales productivos e incentivos económicos a los Organismos del Sector Social de la Economía.

**Nivel** **Resumen Narrativo**

COMPONENTE C02 Incentivos económicos para OSSEs en el Estado otorgados.

**Datos de Identificación y Características del Indicador**

Nombre del Indicador	Descripción del Indicador	Fórmula	Descripción de la Fórmula	Unidad de Medida	Tipo	Dimensión	Frecuencia
Porcentaje de proyectos sociales productivos realizados	Mide el porcentaje de proyectos sociales productivos realizados con respecto a los programados en el año actual.	$(PSPRT/PSPPT1)*100$	PSPRT = Proyectos sociales productivos realizados en el año actual. PSPPT = Proyectos sociales productivos programados en el año actual.	Porcentual	ESTRATEGICO	EFICACIA	ANUAL

**Medios de Verificación**

<http://www.chihuahua.com.mx/pbr.aspx>

**Características**

Monitoreable  Economía  Claridad  Relevancia  Adecuado  Marginal  H.Congreso  Género

**Determinación de Metas**

Linea Base			Meta					Semafización		
Valor	Periodo Inicial	Periodo Final	Valor	Periodo Inicial	Periodo Final	Trayectoria	Fecha Disponibilidad	Adecuado	Aceptable	Retrazado
100.00	01/01/2019	31/12/2019	100.00	01/01/2020	31/12/2020	ASCENDENTE	16/02/2021			

**Variables**

Nombre de la variable (Numerador)	Descripción de la variable	Unidad de Medida	Valor Inicial	Valor Programado	Clasificación	Fuente de Información	Método de Recopilación
PSPRT	Proyectos sociales productivos realizados en el año actual.	Proyectos sociales productivos realizados	2	2	ACUMULADO	Registros internos de la Dirección de Economía Social	REGISTRO INTERNO

Observaciones a la Variable :

Nombre de la variable (Denominador)	Descripción de la variable	Unidad de Medida	Valor Inicial	Valor Programado	Clasificación	Fuente de Información	Método de Recopilación
PSPPT1	Proyectos sociales productivos programados en el año actual.	Proyectos sociales productivos programados	2	2	CONSTANTE	Registros internos de la Dirección de Economía Social	REGISTRO INTERNO

Observaciones a la Variable :

Observaciones al Indicador :

Responsable del Indicador

**GOBIERNO DEL ESTADO DE CHIHUAHUA**  
**FICHA TÉCNICA**  
**2020**

26/11/2019 10:45 AM  
 Hoja No. 6 de 15  
 PRBRREP014

**104-SECRETARIA DE INNOVACION Y DESARROLLO ECONOMICO**

**1S043B1/E203T2 - APOYO PARA EL FOMENTO A LA ECONOMÍA SOCIAL 2020 / ECONOMÍA, INNOVACIÓN, DESARROLLO SUSTENTABLE Y EQUILIBRIO REGIONAL - INDUSTRIA - DERECHOS HUMANOS E INCLUSIÓN SOCIAL**

**Definición del programa**

Fortalecer la organización y el desarrollo de las capacidades de los sectores productivos del estado para promover un crecimiento sustentable con mejores ingresos para las y los chihuahuenses a través de la asesoría, gestión para constitución, capacitación, proyectos sociales productivos e incentivos económicos a los Organismos del Sector Social de la Economía.

**Nivel**

**Resumen Narrativo**

COMPONENTE C03 Capacitación técnica y empresarial a los OSSEs brindada

**Datos de Identificación y Características del Indicador**

Nombre del Indicador	Descripción del Indicador	Fórmula	Descripción de la Fórmula	Unidad de Medida	Tipo	Dimensión	Frecuencia
Porcentaje de OSSEs capacitados	Mide el porcentaje del número de OSSEs capacitados con respecto a las OSSEs vinculados en el año actual.	$(OCT/OVT1)*100$	OCT = OSSEs capacitados en el año actual. OVT1 = OSSEs vinculados en el año actual.	Porcentual	ESTRATEGICO	EFICACIA	ANUAL

**Medios de Verificación**

<http://www.chihuahua.com.mx/pbr.aspx>

**Características**

Monitoreable  Economía  Claridad  Relevancia  Adecuado  Marginal  H.Congreso  Género

**Determinación de Metas**

Línea Base			Meta					Semafización		
Valor	Periodo Inicial	Periodo Final	Valor	Periodo Inicial	Periodo Final	Trayectoria	Fecha Disponibilidad	Adecuado	Aceptable	Retrazado
100.00	01/01/2019	31/12/2019	100.00	01/01/2020	31/12/2020	ASCENDENTE	16/02/2021			

**Variables**

Nombre de la variable (Numerador)	Descripción de la variable	Unidad de Medida	Valor Inicial	Valor Programado	Clasificación	Fuente de Información	Método de Recopilación
OCT	OSSEs capacitados en el año actual.	OSSEs capacitados	10	10	ACUMULADO	Registros internos de la Dirección de Economía Social	REGISTRO INTERNO

Observaciones a la Variable :

Nombre de la variable (Denominador)	Descripción de la variable	Unidad de Medida	Valor Inicial	Valor Programado	Clasificación	Fuente de Información	Método de Recopilación
OVT1	OSSEs vinculados en el año actual.	OSSEs vinculados	10	10	CONSTANTE	Registros internos de la Dirección de Economía Social	REGISTRO INTERNO

Observaciones a la Variable :

Observaciones al Indicador :

Responsable del Indicador

**GOBIERNO DEL ESTADO DE CHIHUAHUA**  
**FICHA TÉCNICA**  
**2020**

26/11/2019 10:45 AM  
 Hoja No. 7 de 15  
 PRBRREP014

104-SECRETARIA DE INNOVACION Y DESARROLLO ECONOMICO

**1S043B1/E203T2 - APOYO PARA EL FOMENTO A LA ECONOMÍA SOCIAL 2020 / ECONOMÍA, INNOVACIÓN, DESARROLLO SUSTENTABLE Y EQUILIBRIO REGIONAL - INDUSTRIA - DERECHOS HUMANOS E INCLUSIÓN SOCIAL**

**Definición del programa**

Fortalecer la organización y el desarrollo de las capacidades de los sectores productivos del estado para promover un crecimiento sustentable con mejores ingresos para las y los chihuahuenses a través de la asesoría, gestión para constitución, capacitación, proyectos sociales productivos e incentivos económicos a los Organismos del Sector Social de la Economía.

Nivel	Resumen Narrativo
-------	-------------------

COMPONENTE C04	Servicios de gestión para constitución formal de OSSEs otorgados.
----------------	---

**Datos de Identificación y Características del Indicador**

Nombre del Indicador	Descripción del Indicador	Fórmula	Descripción de la Fórmula	Unidad de Medida	Tipo	Dimensión	Frecuencia
Porcentaje de OSSEs formalmente constituidos.	Mide porcentaje de OSSEs constituidos con respecto a los grupos vinculados en el año actual.	$(OCT/GVT1)*100$	OCT = OSSEs constituidos en el año actual. GVT1 = Grupos vinculados en el año actual.	Porcentual	ESTRATEGICO	EFICACIA	ANUAL

**Medios de Verificación**

<http://www.chihuahua.com.mx/pbr.aspx>

**Características**

Monitoreable 
 Economía 
 Claridad 
 Relevancia 
 Adecuado 
 Marginal 
 H.Congreso  NO
 Género  NO

**Determinación de Metas**

Linea Base			Meta					Semaforización		
Valor	Periodo Inicial	Periodo Final	Valor	Periodo Inicial	Periodo Final	Trayectoria	Fecha Disponibilidad	Adecuado	Aceptable	Retrazado
100.00	01/01/2019	31/12/2019	100.00	01/01/2020	31/12/2020	ASCENDENTE	16/02/2021			

**Variables**

Nombre de la variable (Numerador)	Descripción de la variable	Unidad de Medida	Valor Inicial	Valor Programado	Clasificación	Fuente de Información	Método de Recopilación
OCT	OSSEs constituidos en el año actual.	OSSEs constituidos	15	15	ACUMULADO	Registros internos de la Dirección de Economía Social	REGISTRO INTERNO

Observaciones a la Variable :

Nombre de la variable (Denominador)	Descripción de la variable	Unidad de Medida	Valor Inicial	Valor Programado	Clasificación	Fuente de Información	Método de Recopilación
GVT1	Grupos vinculados en el año actual.	Grupos vinculados	15	15	CONSTANTE	Registros internos de la Dirección de Economía Social	REGISTRO INTERNO

Observaciones a la Variable :

Observaciones al Indicador :

Responsable del Indicador

**GOBIERNO DEL ESTADO DE CHIHUAHUA**  
**FICHA TÉCNICA**  
**2020**

26/11/2019 10:45 AM  
Hoja No. 8 de 15  
PRBRREP014

104-SECRETARIA DE INNOVACION Y DESARROLLO ECONOMICO

**1S043B1/E203T2 - APOYO PARA EL FOMENTO A LA ECONOMÍA SOCIAL 2020 / ECONOMÍA, INNOVACIÓN, DESARROLLO SUSTENTABLE Y EQUILIBRIO REGIONAL - INDUSTRIA - DERECHOS HUMANOS E INCLUSIÓN SOCIAL**

**Definición del programa**

Fortalecer la organización y el desarrollo de las capacidades de los sectores productivos del estado para promover un crecimiento sustentable con mejores ingresos para las y los chihuahuenses a través de la asesoría, gestión para constitución, capacitación, proyectos sociales productivos e incentivos económicos a los Organismos del Sector Social de la Economía.

Nivel	Resumen Narrativo
ACTIVIDAD C0101	Gestión de financiamiento para el desarrollo de los Organismos del Sector Social de la Economía (OSSE)

**Datos de Identificación y Características del Indicador**

Nombre del Indicador	Descripción del Indicador	Fórmula	Descripción de la Fórmula	Unidad de Medida	Tipo	Dimensión	Frecuencia
Variación porcentual de las solicitudes validadas de financiamiento a los OSSEs	Mide la variación porcentual de las solicitudes validadas de financiamiento a los OSSEs en el año actual con respecto al año anterior	$((SVFOT/SVFOT1)-1)*100$	SVFOT = Solicitudes validadas de financiamiento a los OSSEs en el año actual SVFOT1 = Solicitudes validadas de financiamiento a los OSSEs en el año anterior	Variación Porcentual	GESTION	EFICIENCIA	ANUAL

**Medios de Verificación**

<http://www.chihuahua.com.mx/pbr.aspx>

**Características**

**Monitoreable**    
**Economía**    
**Claridad**    
**Relevancia**    
**Adecuado**    
**Marginal**    
**H.Congreso**  **NO**   
**Género**  **NO**

**Determinación de Metas**

Linea Base			Meta					Semaforización		
Valor	Periodo Inicial	Periodo Final	Valor	Periodo Inicial	Periodo Final	Trayectoria	Fecha Disponibilidad	Adecuado	Aceptable	Retrazado
0.00	01/01/2019	31/12/2019	28.57	01/01/2020	31/12/2020	ASCENDENTE	16/02/2021			

**Variables**

Nombre de la variable (Numerador)	Descripción de la variable	Unidad de Medida	Valor Inicial	Valor Programado	Clasificación	Fuente de Información	Método de Recopilación
SVFOT	Solicitudes validadas de financiamiento a los OSSEs en el año actual	Solicitudes validadas de financiamiento a los OSSEs	7	9	ACUMULADO	Registros internos de la Dirección de Economía Social	REGISTRO INTERNO

Observaciones a la Variable :

Nombre de la variable (Denominador)	Descripción de la variable	Unidad de Medida	Valor Inicial	Valor Programado	Clasificación	Fuente de Información	Método de Recopilación
SVFOT1	Solicitudes validadas de financiamiento a los OSSEs en el año anterior	Solicitudes validadas de financiamiento a los OSSEs	7	7	CONSTANTE	Registros internos de la Dirección de Economía Social	REGISTRO INTERNO

Observaciones a la Variable :

Observaciones al Indicador :

Responsable del Indicador

**GOBIERNO DEL ESTADO DE CHIHUAHUA**  
**FICHA TÉCNICA**  
**2020**

26/11/2019 10:45 AM  
Hoja No. 9 de 15  
PRBRREP014

104-SECRETARIA DE INNOVACION Y DESARROLLO ECONOMICO

**1S043B1/E203T2 - APOYO PARA EL FOMENTO A LA ECONOMÍA SOCIAL 2020 / ECONOMÍA, INNOVACIÓN, DESARROLLO SUSTENTABLE Y EQUILIBRIO REGIONAL - INDUSTRIA - DERECHOS HUMANOS E INCLUSIÓN SOCIAL**

**Definición del programa**

Fortalecer la organización y el desarrollo de las capacidades de los sectores productivos del estado para promover un crecimiento sustentable con mejores ingresos para las y los chihuahuenses a través de la asesoría, gestión para constitución, capacitación, proyectos sociales productivos e incentivos económicos a los Organismos del Sector Social de la Economía.

Nivel	Resumen Narrativo
-------	-------------------

ACTIVIDAD C0102	Promoción para el otorgamiento de financiamientos a los OSSEs
--------------------	---

**Datos de Identificación y Características del Indicador**

Nombre del Indicador	Descripción del Indicador	Fórmula	Descripción de la Fórmula	Unidad de Medida	Tipo	Dimensión	Frecuencia
Variación porcentual de solicitudes recibidas para el otorgamiento de financiamiento a los OSSEs	Mide la variación porcentual de solicitudes recibidas para el otorgamiento de financiamiento a los OSSEs en el año actual con respecto al año anterior	$((SROFOT/SROFOT1)-1)*100$	SROFOT = Solicitudes recibidas para el otorgamiento de financiamiento a los OSSEs en el año actual SROFOT1 = Solicitudes recibidas para el otorgamiento de financiamiento a los OSSEs en el año anterior	Variación Porcentual	GESTION	EFICIENCIA	ANUAL

**Medios de Verificación**

<http://www.chihuahua.com.mx/pbr.aspx>

**Características**

**Monitoreable** 
**Economía** 
**Claridad** 
**Relevancia** 
**Adecuado** 
**Marginal** 
**H.Congreso**  **NO**
**Género**  **NO**

**Determinación de Metas**

Linea Base			Meta					Semaforización		
Valor	Periodo Inicial	Periodo Final	Valor	Periodo Inicial	Periodo Final	Trayectoria	Fecha Disponibilidad	Adecuado	Aceptable	Retrazado
0.00	01/01/2019	31/12/2019	28.57	01/01/2020	31/12/2020	ASCENDENTE	16/02/2021			

**Variables**

Nombre de la variable (Numerador)	Descripción de la variable	Unidad de Medida	Valor Inicial	Valor Programado	Clasificación	Fuente de Información	Método de Recopilación
SROFOT	Solicitudes recibidas para el otorgamiento de financiamiento a los OSSEs en el año actual	Solicitudes recibidas para el otorgamiento de financiamiento a los OSSEs	7	9	ACUMULADO	Registros internos de la Dirección de Economía Social	REGISTRO INTERNO

Observaciones a la Variable :

Nombre de la variable (Denominador)	Descripción de la variable	Unidad de Medida	Valor Inicial	Valor Programado	Clasificación	Fuente de Información	Método de Recopilación
SROFOT1	Solicitudes recibidas para el otorgamiento de financiamiento a los OSSEs en el año anterior	Solicitudes recibidas para el otorgamiento de financiamiento a los OSSEs	7	7	CONSTANTE	Registros internos de la Dirección de Economía Social	REGISTRO INTERNO

Observaciones a la Variable :

Observaciones al Indicador :

Responsable del Indicador

**GOBIERNO DEL ESTADO DE CHIHUAHUA**  
**FICHA TÉCNICA**  
**2020**

26/11/2019 10:45 AM  
 Hoja No. 10 de 15  
 PRBRREP014

104-SECRETARIA DE INNOVACION Y DESARROLLO ECONOMICO

**1S043B1/E203T2 - APOYO PARA EL FOMENTO A LA ECONOMÍA SOCIAL 2020 / ECONOMÍA, INNOVACIÓN, DESARROLLO SUSTENTABLE Y EQUILIBRIO REGIONAL - INDUSTRIA - DERECHOS HUMANOS E INCLUSIÓN SOCIAL**

**Definición del programa**

Fortalecer la organización y el desarrollo de las capacidades de los sectores productivos del estado para promover un crecimiento sustentable con mejores ingresos para las y los chihuahuenses a través de la asesoría, gestión para constitución, capacitación, proyectos sociales productivos e incentivos económicos a los Organismos del Sector Social de la Economía.

Nivel	Resumen Narrativo
-------	-------------------

ACTIVIDAD C0201	Validación de solicitudes de incentivos económicos para los OSSEs.
--------------------	--

**Datos de Identificación y Características del Indicador**

Nombre del Indicador	Descripción del Indicador	Fórmula	Descripción de la Fórmula	Unidad de Medida	Tipo	Dimensión	Frecuencia
Porcentaje de solicitudes validadas.	Mide porcentaje de solicitudes validadas respecto a las solicitudes recibidas en el año actual.	$(SVT/SRT1)*100$	SVT = Solicitudes validadas en el año actual. SRT1 = Solicitudes recibidas en el año actual.	Porcentual	GESTION	EFICIENCIA	ANUAL

**Medios de Verificación**

<http://www.chihuahua.com.mx/pbr.aspx>

**Características**

Monitoreable 
 Economía 
 Claridad 
 Relevancia 
 Adecuado 
 Marginal 
 H.Congreso 
 Género

**Determinación de Metas**

Linea Base			Meta					Semaforización		
Valor	Periodo Inicial	Periodo Final	Valor	Periodo Inicial	Periodo Final	Trayectoria	Fecha Disponibilidad	Adecuado	Aceptable	Retrazado
100.00	01/01/2019	31/12/2019	100.00	01/01/2020	31/12/2020	ASCENDENTE	16/02/2021			

**Variables**

Nombre de la variable (Numerador)	Descripción de la variable	Unidad de Medida	Valor Inicial	Valor Programado	Clasificación	Fuente de Información	Método de Recopilación
SVT	Solicitudes validadas en el año actual.	Solicitudes validadas	40	40	ACUMULADO	Registros internos de la Dirección de Economía Social	REGISTRO INTERNO

Observaciones a la Variable :

Nombre de la variable (Denominador)	Descripción de la variable	Unidad de Medida	Valor Inicial	Valor Programado	Clasificación	Fuente de Información	Método de Recopilación
SRT1	Solicitudes recibidas en el año actual.	Solicitudes recibidas	40	40	CONSTANTE	Registros internos de la Dirección de Economía Social	REGISTRO INTERNO

Observaciones a la Variable :

Observaciones al Indicador :

Responsable del Indicador



**GOBIERNO DEL ESTADO DE CHIHUAHUA**  
**FICHA TÉCNICA**  
**2020**

26/11/2019 10:45 AM  
 Hoja No. 11 de 15  
 PRBRREP014

**104-SECRETARIA DE INNOVACION Y DESARROLLO ECONOMICO**

**1S043B1/E203T2 - APOYO PARA EL FOMENTO A LA ECONOMÍA SOCIAL 2020 / ECONOMÍA, INNOVACIÓN, DESARROLLO SUSTENTABLE Y EQUILIBRIO REGIONAL - INDUSTRIA - DERECHOS HUMANOS E INCLUSIÓN SOCIAL**

**Definición del programa**

Fortalecer la organización y el desarrollo de las capacidades de los sectores productivos del estado para promover un crecimiento sustentable con mejores ingresos para las y los chihuahuenses a través de la asesoría, gestión para constitución, capacitación, proyectos sociales productivos e incentivos económicos a los Organismos del Sector Social de la Economía.

Nivel	Resumen Narrativo
ACTIVIDAD C0202	Recepción de solicitudes de incentivos económicos por parte de los OSSEs.

**Datos de Identificación y Características del Indicador**

Nombre del Indicador	Descripción del Indicador	Fórmula	Descripción de la Fórmula	Unidad de Medida	Tipo	Dimensión	Frecuencia
Porcentaje de solicitudes recibidas	Mide el porcentaje de solicitudes recibidas con respecto a las solicitudes programadas en el año actual.	$(SRT/SPT1)*100$	SRT = Solicitudes recibidas en el año actual. SPT1 = Solicitudes programadas en el año actual.	Porcentual	GESTION	EFICIENCIA	ANUAL

**Medios de Verificación**

<http://www.chihuahua.com.mx/pbr.aspx>

**Características**

Monitoreable 
 Economía 
 Claridad 
 Relevancia 
 Adecuado 
 Marginal 
 H.Congreso 
 Género

**Determinación de Metas**

Linea Base			Meta					Semaforización		
Valor	Periodo Inicial	Periodo Final	Valor	Periodo Inicial	Periodo Final	Trayectoria	Fecha Disponibilidad	Adecuado	Aceptable	Retrazado
100.00	01/01/2019	31/12/2019	100.00	01/01/2020	31/12/2020	ASCENDENTE	16/02/2021			

**Variables**

Nombre de la variable (Numerador)	Descripción de la variable	Unidad de Medida	Valor Inicial	Valor Programado	Clasificación	Fuente de Información	Método de Recopilación
SRT	Solicitudes recibidas en el año actual.	Solicitudes recibidas	50	50	ACUMULADO	Registros internos de la Dirección de Economía Social	REGISTRO INTERNO

Observaciones a la Variable :

Nombre de la variable (Denominador)	Descripción de la variable	Unidad de Medida	Valor Inicial	Valor Programado	Clasificación	Fuente de Información	Método de Recopilación
SPT1	Solicitudes programadas en el año actual.	Solicitantes programados	50	50	CONSTANTE	Registros internos de la Dirección de Economía Social	REGISTRO INTERNO

Observaciones a la Variable :

Observaciones al Indicador :

Responsable del Indicador

**GOBIERNO DEL ESTADO DE CHIHUAHUA**  
**FICHA TÉCNICA**  
**2020**

26/11/2019 10:45 AM  
Hoja No. 12 de 15  
PRBRREP014

**104-SECRETARIA DE INNOVACION Y DESARROLLO ECONOMICO**

**1S043B1/E203T2 - APOYO PARA EL FOMENTO A LA ECONOMÍA SOCIAL 2020 / ECONOMÍA, INNOVACIÓN, DESARROLLO SUSTENTABLE Y EQUILIBRIO REGIONAL - INDUSTRIA - DERECHOS HUMANOS E INCLUSIÓN SOCIAL**

**Definición del programa**

Fortalecer la organización y el desarrollo de las capacidades de los sectores productivos del estado para promover un crecimiento sustentable con mejores ingresos para las y los chihuahuenses a través de la asesoría, gestión para constitución, capacitación, proyectos sociales productivos e incentivos económicos a los Organismos del Sector Social de la Economía.

Nivel	Resumen Narrativo
ACTIVIDAD C0301	Vinculación para el desarrollo de talentos

**Datos de Identificación y Características del Indicador**

Nombre del Indicador	Descripción del Indicador	Fórmula	Descripción de la Fórmula	Unidad de Medida	Tipo	Dimensión	Frecuencia
Porcentaje de OSSEs vinculados	Mide el porcentaje de OSSEs vinculados con respecto a las OSSEs con los evaluados en el año actual.	$(OVT/OET1)*100$	OVT = OSSEs vinculados en el año actual. OET1 = OSSEs evaluados en el año actual	Porcentual	GESTION	EFICIENCIA	ANUAL

**Medios de Verificación**

<http://www.chihuahua.com.mx/pbr.aspx>

**Características**

**Monitoreable**    
 **Economía**    
 **Claridad**    
 **Relevancia**    
 **Adecuado**    
 **Marginal**    
 **H.Congreso**  **NO**   
 **Género**  **NO**

**Determinación de Metas**

Linea Base			Meta					Semaforización		
Valor	Periodo Inicial	Periodo Final	Valor	Periodo Inicial	Periodo Final	Trayectoria	Fecha Disponibilidad	Adecuado	Aceptable	Retrazado
100.00	01/01/2019	31/12/2019	100.00	01/01/2020	31/12/2020	ASCENDENTE	16/02/2021			

**Variables**

Nombre de la variable (Numerador)	Descripción de la variable	Unidad de Medida	Valor Inicial	Valor Programado	Clasificación	Fuente de Información	Método de Recopilación
OVT	OSSEs vinculados en el año actual.	OSSEs vinculados	15	15	ACUMULADO	Registros internos de la Dirección de Economía Social	REGISTRO INTERNO

Observaciones a la Variable :

Nombre de la variable (Denominador)	Descripción de la variable	Unidad de Medida	Valor Inicial	Valor Programado	Clasificación	Fuente de Información	Método de Recopilación
OET1	OSSEs evaluados en el año actual.	OSSEs evaluados	15	15	CONSTANTE	Registros internos de la Dirección de Economía Social	REGISTRO INTERNO

Observaciones a la Variable :

Observaciones al Indicador :

Responsable del Indicador

**GOBIERNO DEL ESTADO DE CHIHUAHUA**  
**FICHA TÉCNICA**  
**2020**

26/11/2019 10:45 AM  
Hoja No. 13 de 15  
PRBRREP014

**104-SECRETARIA DE INNOVACION Y DESARROLLO ECONOMICO**

**1S043B1/E203T2 - APOYO PARA EL FOMENTO A LA ECONOMÍA SOCIAL 2020 / ECONOMÍA, INNOVACIÓN, DESARROLLO SUSTENTABLE Y EQUILIBRIO REGIONAL - INDUSTRIA - DERECHOS HUMANOS E INCLUSIÓN SOCIAL**

**Definición del programa**

Fortalecer la organización y el desarrollo de las capacidades de los sectores productivos del estado para promover un crecimiento sustentable con mejores ingresos para las y los chihuahuenses a través de la asesoría, gestión para constitución, capacitación, proyectos sociales productivos e incentivos económicos a los Organismos del Sector Social de la Economía.

Nivel	Resumen Narrativo
ACTIVIDAD C0302	Detección de necesidades de capacitación de los OSSEs.

**Datos de Identificación y Características del Indicador**

Nombre del Indicador	Descripción del Indicador	Fórmula	Descripción de la Fórmula	Unidad de Medida	Tipo	Dimensión	Frecuencia
Porcentaje de los OSSEs evaluados.	Mide el porcentaje de OSSEs evaluados con respecto a los programados en el año actual.	$(OET/OPT1)*100$	OET = OSSEs evaluados en el año actual. OPT1 = OSSEs programados en el año actual.	Porcentual	GESTION	EFICIENCIA	ANUAL

**Medios de Verificación**

<http://www.chihuahua.com.mx/pbr.aspx>

**Características**

**Monitoreable**    
 **Economía**    
 **Claridad**    
 **Relevancia**    
 **Adecuado**    
 **Marginal**    
 **H.Congreso**  **NO**   
 **Género**  **NO**

**Determinación de Metas**

Linea Base			Meta					Semaforización		
Valor	Periodo Inicial	Periodo Final	Valor	Periodo Inicial	Periodo Final	Trayectoria	Fecha Disponibilidad	Adecuado	Aceptable	Retrazado
100.00	01/01/2019	31/12/2019	100.00	01/01/2020	31/12/2020	ASCENDENTE	16/02/2021			

**Variables**

Nombre de la variable (Numerador)	Descripción de la variable	Unidad de Medida	Valor Inicial	Valor Programado	Clasificación	Fuente de Información	Método de Recopilación
OET	OSSEs evaluados en el año actual.	OSSEs evaluados	20	20	ACUMULADO	Registros internos de la Dirección de Economía Social	REGISTRO INTERNO

Observaciones a la Variable :

Nombre de la variable (Denominador)	Descripción de la variable	Unidad de Medida	Valor Inicial	Valor Programado	Clasificación	Fuente de Información	Método de Recopilación
OPT1	OSSEs programados en el año actual.	OSSEs programados	20	20	CONSTANTE	Registros internos de la Dirección de Economía Social	REGISTRO INTERNO

Observaciones a la Variable :

Observaciones al Indicador :

Responsable del Indicador

**GOBIERNO DEL ESTADO DE CHIHUAHUA**  
**FICHA TÉCNICA**  
**2020**

26/11/2019 10:45 AM  
 Hoja No. 14 de 15  
 PRBRREP014

104-SECRETARIA DE INNOVACION Y DESARROLLO ECONOMICO

**1S043B1/E203T2 - APOYO PARA EL FOMENTO A LA ECONOMÍA SOCIAL 2020 / ECONOMÍA, INNOVACIÓN, DESARROLLO SUSTENTABLE Y EQUILIBRIO REGIONAL - INDUSTRIA - DERECHOS HUMANOS E INCLUSIÓN SOCIAL**

**Definición del programa**

Fortalecer la organización y el desarrollo de las capacidades de los sectores productivos del estado para promover un crecimiento sustentable con mejores ingresos para las y los chihuahuenses a través de la asesoría, gestión para constitución, capacitación, proyectos sociales productivos e incentivos económicos a los Organismos del Sector Social de la Economía.

Nivel	Resumen Narrativo
ACTIVIDAD C0401	Vinculación para la creación de los OSSEs.

**Datos de Identificación y Características del Indicador**

Nombre del Indicador	Descripción del Indicador	Fórmula	Descripción de la Fórmula	Unidad de Medida	Tipo	Dimensión	Frecuencia
Porcentaje de grupos vinculados.	Mide el porcentaje de grupos vinculados con respecto a los atendidos en el año actual.	$(GVT/GAT1)*100$	GVT = Grupos vinculados en el año actual. GAT1 = Grupos atendidos en el año actual.	Porcentual	GESTION	EFICIENCIA	ANUAL

**Medios de Verificación**

<http://www.chihuahua.com.mx/pbr.aspx>

**Características**

Monitoreable 
 Economía 
 Claridad 
 Relevancia 
 Adecuado 
 Marginal 
 H.Congreso 
 Género

**Determinación de Metas**

Linea Base			Meta					Semaforización		
Valor	Periodo Inicial	Periodo Final	Valor	Periodo Inicial	Periodo Final	Trayectoria	Fecha Disponibilidad	Adecuado	Aceptable	Retrazado
100.00	01/01/2019	31/12/2019	100.00	01/01/2020	31/12/2020	ASCENDENTE	16/02/2021			

**Variables**

Nombre de la variable (Numerador)	Descripción de la variable	Unidad de Medida	Valor Inicial	Valor Programado	Clasificación	Fuente de Información	Método de Recopilación
GVT	Grupos vinculados en el año actual.	Grupos vinculados	15	15	ACUMULADO	Registros internos de la Dirección de Economía Social	REGISTRO INTERNO

Observaciones a la Variable :

Nombre de la variable (Denominador)	Descripción de la variable	Unidad de Medida	Valor Inicial	Valor Programado	Clasificación	Fuente de Información	Método de Recopilación
GAT1	Grupos atendidos en el año actual.	Grupos atendidos	15	15	CONSTANTE	Registros internos de la Dirección de Economía Social	REGISTRO INTERNO

Observaciones a la Variable :

Observaciones al Indicador :

Responsable del Indicador

\_\_\_\_\_

**GOBIERNO DEL ESTADO DE CHIHUAHUA**  
**FICHA TÉCNICA**  
**2020**

26/11/2019 10:45 AM  
Hoja No. 15 de 15  
PRBRREP014

**104-SECRETARIA DE INNOVACION Y DESARROLLO ECONOMICO**

**1S043B1/E203T2 - APOYO PARA EL FOMENTO A LA ECONOMÍA SOCIAL 2020 / ECONOMÍA, INNOVACIÓN, DESARROLLO SUSTENTABLE Y EQUILIBRIO REGIONAL - INDUSTRIA - DERECHOS HUMANOS E INCLUSIÓN SOCIAL**

**Definición del programa**

Fortalecer la organización y el desarrollo de las capacidades de los sectores productivos del estado para promover un crecimiento sustentable con mejores ingresos para las y los chihuahuenses a través de la asesoría, gestión para constitución, capacitación, proyectos sociales productivos e incentivos económicos a los Organismos del Sector Social de la Economía.

**Nivel**

**Resumen Narrativo**

ACTIVIDAD  
C0402

Promoción de la Economía Social en el Estado

**Datos de Identificación y Características del Indicador**

Nombre del Indicador	Descripción del Indicador	Fórmula	Descripción de la Fórmula	Unidad de Medida	Tipo	Dimensión	Frecuencia
Porcentaje de grupos promocionados.	Mide el porcentaje de grupos promocionados con respecto a los programados en el año actual.	$(GPT/GPT1)*100$	GPT = Grupos promocionados en el año actual. GPT1 = Grupos programados en el año actual.	Porcentual	GESTION	EFICIENCIA	ANUAL

**Medios de Verificación**

<http://www.chihuahua.com.mx/pbr.aspx>

**Características**

Monitoreable  Economía  Claridad  Relevancia  Adecuado  Marginal  H.Congreso  Género

**Determinación de Metas**

Linea Base			Meta					Semaforización		
Valor	Periodo Inicial	Periodo Final	Valor	Periodo Inicial	Periodo Final	Trayectoria	Fecha Disponibilidad	Adecuado	Aceptable	Retrazado
100.00	01/01/2019	31/12/2019	100.00	01/01/2020	31/12/2020	ASCENDENTE	16/02/2021			

**Variables**

Nombre de la variable (Numerador)	Descripción de la variable	Unidad de Medida	Valor Inicial	Valor Programado	Clasificación	Fuente de Información	Método de Recopilación
GPT	Grupos promocionados en el año actual.	Grupos promocionados	50	50	ACUMULADO	Registros internos de la Dirección de Economía Social	REGISTRO INTERNO

Observaciones a la Variable :

Nombre de la variable (Denominador)	Descripción de la variable	Unidad de Medida	Valor Inicial	Valor Programado	Clasificación	Fuente de Información	Método de Recopilación
GPT1	Grupos programados en el año actual.	Grupos programados	50	50	CONSTANTE	Registros internos de la Dirección de Economía Social	REGISTRO INTERNO

Observaciones a la Variable :

Observaciones al Indicador :

Responsable del Indicador

FICHA TÉCNICA

2021

104-SECRETARIA DE INNOVACION Y DESARROLLO ECONOMICO

1S043B1/E203T2 - APOYO PARA EL FOMENTO A LA ECONOMÍA SOCIAL / ECONOMÍA, INNOVACIÓN, DESARROLLO SUSTENTABLE Y EQUILIBRIO REGIONAL - INDUSTRIA - DERECHOS HUMANOS E INCLUSIÓN SOCIAL

Definición del Programa

Fortalecer la organización y el desarrollo de las capacidades de los sectores productivos del estado para promover un crecimiento sustentable con mejores ingresos para las y los chihuahuenses a través de la asesoría, gestión para constitución, capacitación, proyectos sociales productivos e incentivos económicos a los Organismos del Sector Social de la Economía.

Nivel	Resumen Narrativo
FIN	Contribuir en fortalecer la organización y el desarrollo de las capacidades de los sectores productivos del estado para promover un crecimiento sustentable con mejores ingresos para las y los chihuahuenses a través del incremento de la competitividad de los Organismos del Sector Social de la Economía (OSSE) en el estado

Datos de Identificación y Características del Indicador

Nombre del Indicador	Descripción del Indicador	Fórmula	Descripción de la Fórmula	Unidad de Medida	Tipo	Dimensión	Frecuencia
Variación porcentual de los empleos conservados en los Organismos del Sector Social de la Economía apoyados	Mide la variación porcentual de empleos conservados en los Organismos del Sector Social de la Economía apoyados en el año actual con respecto al año anterior	$((ECT/ECT1)-1)*100$	ECT = Empleos conservados por los Organismos del Sector Social de la Economía en el año actual ECT1 = Empleos conservados por los Organismos del Sector Social de la Economía en el año anterior	VARIACIÓN PORCENTUAL	Estratégico	Eficacia	Anual

Medios de Verificación

Registros internos de la Dirección de Economía Social, ubicada en el edificio de la Secretaría de Innovación y Desarrollo Económico del Gobierno del Estado de Chihuahua, contacto a través del número telefónico 614-4423300; o bien en el hipervínculo: <http://www.chihuahua.com.mx/pbr.aspx>.  
Registros internos de la Dirección de Economía Social, ubicada en el edificio de la Secretaría de Innovación y Desarrollo Económico del Gobierno del Estado de Chihuahua, contacto a través del número telefónico 614-4423300; o bien en el hipervínculo: <http://www.chihuahua.com.mx/pbr.aspx>.  
PAGINA PUBLICADA

Características

- Aportación Marginal
  Relevante
  Claro
  Adecuado
  Monitoreable
  Económico
  H. Congreso

Enfoque Transversal

- Niños y Niñas
  Niñas, Niños, y Adolescentes
  Adolescentes
  Adolescentes Embarazadas
  Adultos Mayores
  Mujeres
  General
  Personas con Discapacidad
- Indígenas
  Jornaleros
  Migrantes
  Periodistas
  Víctimas del delito
  Prioridades de Gobierno
  Perspectiva de Género

Determinación de Metas

Línea Base			Meta			
Valor	Periodo Inicial	Periodo Final	Valor	Periodo Inicial	Periodo Final	Trayectoria
68.35	01/01/2020	31/12/2020	8.35	01/01/2021	31/12/2021	ASCENDENTE

Variables

Nombre de la Variable (Numerador)	Descripción de la Variable	Unidad de Medida	Valor Inicial	Valor Programado	Clasificación	Fuente de Información	Método de Recopilación
ECT	Empleos conservados por los Organismos del Sector Social de la Economía en el año actual	Empleos conservados por los Organismos del Sector Social de la Economía	1,197.00	1,297.00	ACUMULADO	Registros internos de la Dirección de Economía Social	REGISTRO INTERNO
Nombre de la Variable (Denominador)	Descripción de la Variable	Unidad de Medida	Valor Inicial	Valor Programado	Clasificación	Fuente de Información	Método de Recopilación
ECT1	Empleos conservados por los Organismos del Sector Social de la Economía en el año anterior	Empleos conservados por los Organismos del Sector Social de la Economía	711.00	1,197.00	CONSTANTE	Registros internos de la Dirección de Economía Social	REGISTRO INTERNO

Priorización: Consolidar, ampliar servicios y cobertura de la dirección de economía social apoyando a las actuales empresas cooperativas y buscando generar nuevas.

Alineación ODS:

Observaciones al Indicador:

104-SECRETARIA DE INNOVACION Y DESARROLLO ECONOMICO

1S043B1/E203T2 - APOYO PARA EL FOMENTO A LA ECONOMÍA SOCIAL / ECONOMÍA, INNOVACIÓN, DESARROLLO SUSTENTABLE Y EQUILIBRIO REGIONAL - INDUSTRIA - DERECHOS HUMANOS E INCLUSIÓN SOCIAL

Definición del Programa

Fortalecer la organización y el desarrollo de las capacidades de los sectores productivos del estado para promover un crecimiento sustentable con mejores ingresos para las y los chihuahuenses a través de la asesoría, gestión para constitución, capacitación, proyectos sociales productivos e incentivos económicos a los Organismos del Sector Social de la Economía.

Nivel	Resumen Narrativo
PROPOSITO	Los Organismos del Sector Social de la Economía (OSSE) establecidos en el estado de Chihuahua incrementan su competitividad

Datos de Identificación y Características del Indicador

Nombre del Indicador	Descripción del Indicador	Fórmula	Descripción de la Fórmula	Unidad de Medida	Tipo	Dimensión	Frecuencia
Variación porcentual de los empleos generados en los Organismos del Sector Social de la Economía apoyados	Mide la variación porcentual de empleos generados en los Organismos del Sector Social de la Economía apoyados en el año actual con respecto al año anterior	$((EGT/EGT1)-1)*100$	EGT = Empleos generados por los Organismos del Sector Social de la Economía en el año actual EGT1 = Empleos generados por los Organismos del Sector Social de la Economía en el año anterior	VARIACIÓN PORCENTUAL	Estratégico	Eficacia	Anual

Medios de Verificación

Registros internos de la Dirección de Economía Social, ubicada en el edificio de la Secretaría de Innovación y Desarrollo Económico del Gobierno del Estado de Chihuahua, contacto a través del número telefónico 614-4423300; o bien en el hipervínculo: <http://www.chihuahua.com.mx/pbr.aspx>.  
Registros internos de la Dirección de Economía Social, ubicada en el edificio de la Secretaría de Innovación y Desarrollo Económico del Gobierno del Estado de Chihuahua, contacto a través del número telefónico 614-4423300; o bien en el hipervínculo: <http://www.chihuahua.com.mx/pbr.aspx>.  
PAGINA PUBLICADA

Características

- Aportación Marginal
  Relevante
  Claro
  Adecuado
  Monitoreable
  Económico
  H. Congreso

Enfoque Transversal

- Niños y Niñas
  Niñas, Niños, y Adolescentes
  Adolescentes
  Adolescentes Embarazadas
  Adultos Mayores
  Mujeres
  General
  Personas con Discapacidad
- Indígenas
  Jornaleros
  Migrantes
  Periodistas
  Víctimas del delito
  Prioridades de Gobierno
  Perspectiva de Género

Determinación de Metas

Línea Base			Meta			
Valor	Periodo Inicial	Periodo Final	Valor	Periodo Inicial	Periodo Final	Trayectoria
-49.17	01/01/2020	31/12/2020	1.64	01/01/2021	31/12/2021	ASCENDENTE

Variables

Nombre de la Variable (Numerador)	Descripción de la Variable	Unidad de Medida	Valor Inicial	Valor Programado	Clasificación	Fuente de Información	Método de Recopilación
EGT	Empleos generados por los Organismos del Sector Social de la Economía en el año actual.	Empleos generados por los Organismos del Sector Social de la Economía	61.00	62.00	ACUMULADO	Registros internos de la Dirección de Economía Social	REGISTRO INTERNO
Beneficiarios	Cobertura	Hombres	Mujeres	Edad Desde Hombres	Edad Hasta Hombres	Edad Desde Mujeres	Edad Hasta Mujeres
Valor Programado	ESTATAL	0	0	0	0	0	0

Nombre de la Variable (Denominador)	Descripción de la Variable	Unidad de Medida	Valor Inicial	Valor Programado	Clasificación	Fuente de Información	Método de Recopilación
EGT1	Empleos generados por los Organismos del Sector Social de la Economía en el año anterior.	Empleos generados por los Organismos del Sector Social de la Economía	120.00	61.00	CONSTANTE	Registros internos de la Dirección de Economía Social	REGISTRO INTERNO

Priorización:

Alineación ODS:

Observaciones al Indicador:

2021

104-SECRETARIA DE INNOVACION Y DESARROLLO ECONOMICO

1S043B1/E203T2 - APOYO PARA EL FOMENTO A LA ECONOMÍA SOCIAL / ECONOMÍA, INNOVACIÓN, DESARROLLO SUSTENTABLE Y EQUILIBRIO REGIONAL - INDUSTRIA - DERECHOS HUMANOS E INCLUSIÓN SOCIAL

Definición del Programa

Fortalecer la organización y el desarrollo de las capacidades de los sectores productivos del estado para promover un crecimiento sustentable con mejores ingresos para las y los chihuahuenses a través de la asesoría, gestión para constitución, capacitación, proyectos sociales productivos e incentivos económicos a los Organismos del Sector Social de la Economía.

Nivel	Resumen Narrativo
COMPONENTE C01	Financiamiento a los Organismos del Sector Social de la Economía en el estado brindado

Datos de Identificación y Características del Indicador

Nombre del Indicador	Descripción del Indicador	Fórmula	Descripción de la Fórmula	Unidad de Medida	Tipo	Dimensión	Frecuencia
Variación porcentual del número de financiamientos para lograr el desarrollo entregados a los OSSEs	Mide la variación porcentual del número de financiamientos para lograr el desarrollo entregados a los OSSEs en el año actual con respecto al año anterior	$((NFOT/NFOT1)-1) * 100$	NFOT = Número de financiamientos entregados a los OSSEs en el año actual NFOT1 = Número de financiamientos entregados a los OSSEs en el año anterior	VARIACIÓN PORCENTUAL	Estratégico	Eficacia	Anual

Medios de Verificación

Registros internos de la Dirección de Economía Social, ubicada en el edificio de la Secretaría de Innovación y Desarrollo Económico del Gobierno del Estado de Chihuahua, contacto a través del número telefónico 614-4423300; o bien en el hipervínculo: <http://www.chihuahua.com.mx/pbr.aspx>.  
Registros internos de la Dirección de Economía Social, ubicada en el edificio de la Secretaría de Innovación y Desarrollo Económico del Gobierno del Estado de Chihuahua, contacto a través del número telefónico 614-4423300; o bien en el hipervínculo: <http://www.chihuahua.com.mx/pbr.aspx>.  
PAGINA PUBLICADA

Características

Aportación Marginal  Relevante  Claro  Adecuado  Monitoreable  Económico  H. Congreso

Enfoque Transversal

Niños y Niñas  Niñas, Niños, y Adolescentes  Adolescentes  Adolescentes Embarazadas  Adultos Mayores  Mujeres  General  Personas con Discapacidad  
 Indígenas  Jornaleros  Migrantes  Periodistas  Víctimas del delito  Prioridades de Gobierno  Perspectiva de Género

Determinación de Metas

Línea Base			Meta			
Valor	Periodo Inicial	Periodo Final	Valor	Periodo Inicial	Periodo Final	Trayectoria
.00	01/01/2020	31/12/2020	400.00	01/01/2021	31/12/2021	ASCENDENTE

Variables

Nombre de la Variable (Numerador)	Descripción de la Variable	Unidad de Medida	Valor Inicial	Valor Programado	Clasificación	Fuente de Información	Método de Recopilación
NFOT	Número de financiamientos entregados a los OSSEs en el año actual	Número de financiamientos entregados a los OSSEs	1.00	5.00	ACUMULADO	Registros internos de la Dirección de Economía Social	REGISTRO INTERNO
Beneficiarios	Cobertura	Hombres	Mujeres	Edad Desde Hombres	Edad Hasta Hombres	Edad Desde Mujeres	Edad Hasta Mujeres
Valor Programado	ESTATAL	0	0	0	0	0	0
Nombre de la Variable (Denominador)	Descripción de la Variable	Unidad de Medida	Valor Inicial	Valor Programado	Clasificación	Fuente de Información	Método de Recopilación
NFOT1	Número de financiamientos entregados a los OSSEs en el año anterior	Número de financiamientos entregados a los OSSEs	1.00	1.00	CONSTANTE	Registros internos de la Dirección de Economía Social	REGISTRO INTERNO

Priorización:

Alineación ODS:

Observaciones al Indicador:



104-SECRETARIA DE INNOVACION Y DESARROLLO ECONOMICO

1S043B1/E203T2 - APOYO PARA EL FOMENTO A LA ECONOMÍA SOCIAL / ECONOMÍA, INNOVACIÓN, DESARROLLO SUSTENTABLE Y EQUILIBRIO REGIONAL - INDUSTRIA - DERECHOS HUMANOS E INCLUSIÓN SOCIAL

Definición del Programa

Fortalecer la organización y el desarrollo de las capacidades de los sectores productivos del estado para promover un crecimiento sustentable con mejores ingresos para las y los chihuahuenses a través de la asesoría, gestión para constitución, capacitación, proyectos sociales productivos e incentivos económicos a los Organismos del Sector Social de la Economía.

Nivel	Resumen Narrativo
ACTIVIDAD C0101	Gestión de financiamiento para el desarrollo de los Organismos del Sector Social de la Economía (OSSE)

Datos de Identificación y Características del Indicador

Nombre del Indicador	Descripción del Indicador	Fórmula	Descripción de la Fórmula	Unidad de Medida	Tipo	Dimensión	Frecuencia
Variación porcentual de las solicitudes validadas de financiamiento a los OSSEs	Mide la variación porcentual de las solicitudes validadas de financiamiento a los OSSEs en el año actual con respecto al año anterior	$((SVFOT/SVFOT1)-1) * 100$	SVFOT = Solicitudes validadas de financiamiento a los OSSEs en el año actual SVFOT1 = Solicitudes validadas de financiamiento a los OSSEs en el año anterior	VARIACIÓN PORCENTUAL	Gestión	Eficiencia	Anual

Medios de Verificación

Registros internos de la Dirección de Economía Social, ubicada en el edificio de la Secretaría de Innovación y Desarrollo Económico del Gobierno del Estado de Chihuahua, contacto a través del número telefónico 614-4423300; o bien en el hipervínculo: <http://www.chihuahua.com.mx/pbr.aspx>.  
Registros internos de la Dirección de Economía Social, ubicada en el edificio de la Secretaría de Innovación y Desarrollo Económico del Gobierno del Estado de Chihuahua, contacto a través del número telefónico 614-4423300; o bien en el hipervínculo: <http://www.chihuahua.com.mx/pbr.aspx>.  
PAGINA PUBLICADA

Características

Aportación Marginal  Relevante  Claro  Adecuado  Monitoreable  Económico  H. Congreso

Enfoque Transversal

Niños y Niñas  Niñas, Niños, y Adolescentes  Adolescentes  Adolescentes Embarazadas  Adultos Mayores  Mujeres  General  Personas con Discapacidad  
 Indígenas  Jornaleros  Migrantes  Periodistas  Víctimas del delito  Prioridades de Gobierno  Perspectiva de Género

Determinación de Metas

Línea Base			Meta			
Valor	Periodo Inicial	Periodo Final	Valor	Periodo Inicial	Periodo Final	Trayectoria
.00	01/01/2020	31/12/2020	400.00	01/01/2021	31/12/2021	ASCENDENTE

Variables

Nombre de la Variable (Numerador)	Descripción de la Variable	Unidad de Medida	Valor Inicial	Valor Programado	Clasificación	Fuente de Información	Método de Recopilación
SVFOT	Solicitudes validadas de financiamiento a los OSSEs en el año actual	Solicitudes validadas de financiamiento a los OSSEs	1.00	5.00	ACUMULADO	Registros internos de la Dirección de Economía Social	REGISTRO INTERNO
Nombre de la Variable (Denominador)	Descripción de la Variable	Unidad de Medida	Valor Inicial	Valor Programado	Clasificación	Fuente de Información	Método de Recopilación
SVFOT1	Solicitudes validadas de financiamiento a los OSSEs en el año anterior	Solicitudes validadas de financiamiento a los OSSEs	1.00	1.00	CONSTANTE	Registros internos de la Dirección de Economía Social	REGISTRO INTERNO

Priorización:

Alineación ODS:

Observaciones al Indicador:

104-SECRETARIA DE INNOVACION Y DESARROLLO ECONOMICO

1S043B1/E203T2 - APOYO PARA EL FOMENTO A LA ECONOMÍA SOCIAL / ECONOMÍA, INNOVACIÓN, DESARROLLO SUSTENTABLE Y EQUILIBRIO REGIONAL - INDUSTRIA - DERECHOS HUMANOS E INCLUSIÓN SOCIAL

Definición del Programa

Fortalecer la organización y el desarrollo de las capacidades de los sectores productivos del estado para promover un crecimiento sustentable con mejores ingresos para las y los chihuahuenses a través de la asesoría, gestión para constitución, capacitación, proyectos sociales productivos e incentivos económicos a los Organismos del Sector Social de la Economía.

Nivel	Resumen Narrativo
ACTIVIDAD C0102	Promoción para el otorgamiento de financiamientos a los OSSEs

Datos de Identificación y Características del Indicador

Nombre del Indicador	Descripción del Indicador	Fórmula	Descripción de la Fórmula	Unidad de Medida	Tipo	Dimensión	Frecuencia
Variación porcentual de solicitudes recibidas para el otorgamiento de financiamiento a los OSSEs	Mide la variación porcentual de solicitudes recibidas para el otorgamiento de financiamiento a los OSSEs en el año actual con respecto al año anterior	$((SROFOT/SROFOT1)-1)*100$	SROFOT = Solicitudes recibidas para el otorgamiento de financiamiento a los OSSEs en el año actual SROFOT1 = Solicitudes recibidas para el otorgamiento de financiamiento a los OSSEs en el año anterior	VARIACIÓN PORCENTUAL	Gestión	Eficiencia	Anual

Medios de Verificación

Registros internos de la Dirección de Economía Social, ubicada en el edificio de la Secretaría de Innovación y Desarrollo Económico del Gobierno del Estado de Chihuahua, contacto a través del número telefónico 614-4423300; o bien en el hipervínculo: <http://www.chihuahua.com.mx/pbr.aspx>.  
Registros internos de la Dirección de Economía Social, ubicada en el edificio de la Secretaría de Innovación y Desarrollo Económico del Gobierno del Estado de Chihuahua, contacto a través del número telefónico 614-4423300; o bien en el hipervínculo: <http://www.chihuahua.com.mx/pbr.aspx>.  
PAGINA PUBLICADA

Características

Aportación Marginal  Relevante  Claro  Adecuado  Monitoreable  Económico  H. Congreso

Enfoque Transversal

Niños y Niñas  Niñas, Niños, y Adolescentes  Adolescentes  Adolescentes Embarazadas  Adultos Mayores  Mujeres  General  Personas con Discapacidad  
 Indígenas  Jornaleros  Migrantes  Periodistas  Víctimas del delito  Prioridades de Gobierno  Perspectiva de Género

Determinación de Metas

Línea Base			Meta			
Valor	Periodo Inicial	Periodo Final	Valor	Periodo Inicial	Periodo Final	Trayectoria
.00	01/01/2020	31/12/2020	133.33	01/01/2021	31/12/2021	ASCENDENTE

Variables

Nombre de la Variable (Numerador)	Descripción de la Variable	Unidad de Medida	Valor Inicial	Valor Programado	Clasificación	Fuente de Información	Método de Recopilación
SROFOT	Solicitudes recibidas para el otorgamiento de financiamiento a los OSSEs en el año actual	Solicitudes recibidas para el otorgamiento de financiamiento a los OSSEs	3.00	7.00	ACUMULADO	Registros internos de la Dirección de Economía Social	REGISTRO INTERNO
Nombre de la Variable (Denominador)	Descripción de la Variable	Unidad de Medida	Valor Inicial	Valor Programado	Clasificación	Fuente de Información	Método de Recopilación
SROFOT1	Solicitudes recibidas para el otorgamiento de financiamiento a los OSSEs en el año anterior	Solicitudes recibidas para el otorgamiento de financiamiento a los OSSEs	3.00	3.00	CONSTANTE	Registros internos de la Dirección de Economía Social	REGISTRO INTERNO

Priorización:

Alineación ODS:

Observaciones al Indicador:

104-SECRETARIA DE INNOVACION Y DESARROLLO ECONOMICO

1S043B1/E203T2 - APOYO PARA EL FOMENTO A LA ECONOMÍA SOCIAL / ECONOMÍA, INNOVACIÓN, DESARROLLO SUSTENTABLE Y EQUILIBRIO REGIONAL - INDUSTRIA - DERECHOS HUMANOS E INCLUSIÓN SOCIAL

Definición del Programa

Fortalecer la organización y el desarrollo de las capacidades de los sectores productivos del estado para promover un crecimiento sustentable con mejores ingresos para las y los chihuahuenses a través de la asesoría, gestión para constitución, capacitación, proyectos sociales productivos e incentivos económicos a los Organismos del Sector Social de la Economía.

Nivel	Resumen Narrativo
COMPONENTE C02	Incentivos económicos para OSSEs en el Estado otorgados.

Datos de Identificación y Características del Indicador

Nombre del Indicador	Descripción del Indicador	Fórmula	Descripción de la Fórmula	Unidad de Medida	Tipo	Dimensión	Frecuencia
Porcentaje de incentivos otorgados.	Mide el porcentaje de incentivos económicos otorgados con respecto a los programados en el año actual.	$(IEOT/IEPT1)*100$	IEOT = Incentivos económicos otorgados en el año actual. IEPT1 = Incentivos económicos programados en el año actual.	PORCENTAJE	Estratégico	Eficacia	Anual

Medios de Verificación

Registros internos de la Dirección de Economía Social, ubicada en el edificio de la Secretaría de Innovación y Desarrollo Económico del Gobierno del Estado de Chihuahua, contacto a través del número telefónico 614-4423300; o bien en el hipervínculo: <http://www.chihuahua.com.mx/pbr.aspx>.  
Registros internos de la Dirección de Economía Social, ubicada en el edificio de la Secretaría de Innovación y Desarrollo Económico del Gobierno del Estado de Chihuahua, contacto a través del número telefónico 614-4423300; o bien en el hipervínculo: <http://www.chihuahua.com.mx/pbr.aspx>.  
PAGINA PUBLICADA

Características

Aportación Marginal  Relevante  Claro  Adecuado  Monitoreable  Económico  H. Congreso

Enfoque Transversal

Niños y Niñas  Niñas, Niños, y Adolescentes  Adolescentes  Adolescentes Embarazadas  Adultos Mayores  Mujeres  General  Personas con Discapacidad  
 Indígenas  Jornaleros  Migrantes  Periodistas  Víctimas del delito  Prioridades de Gobierno  Perspectiva de Género

Determinación de Metas

Línea Base			Meta			
Valor	Periodo Inicial	Periodo Final	Valor	Periodo Inicial	Periodo Final	Trayectoria
100.00	01/01/2020	31/12/2020	100.00	01/01/2021	31/12/2021	ASCENDENTE

Variables

Nombre de la Variable (Numerador)	Descripción de la Variable	Unidad de Medida	Valor Inicial	Valor Programado	Clasificación	Fuente de Información	Método de Recopilación
IEOT	Incentivos económicos otorgados en el año actual.	Incentivos económicos otorgados	21.00	35.00	ACUMULADO	Registros internos de la Dirección de Economía Social	REGISTRO INTERNO
Beneficiarios	Cobertura	Hombres	Mujeres	Edad Desde Hombres	Edad Hasta Hombres	Edad Desde Mujeres	Edad Hasta Mujeres
Valor Programado	ESTATAL	0	0	0	0	0	0
Nombre de la Variable (Denominador)	Descripción de la Variable	Unidad de Medida	Valor Inicial	Valor Programado	Clasificación	Fuente de Información	Método de Recopilación
IEPT1	Incentivos económicos programados en el año actual.	Incentivos económicos programados	21.00	35.00	CONSTANTE	Registros internos de la Dirección de Economía Social	REGISTRO INTERNO

Priorización:

Alineación ODS:

Observaciones al Indicador:

104-SECRETARIA DE INNOVACION Y DESARROLLO ECONOMICO

1S043B1/E203T2 - APOYO PARA EL FOMENTO A LA ECONOMÍA SOCIAL / ECONOMÍA, INNOVACIÓN, DESARROLLO SUSTENTABLE Y EQUILIBRIO REGIONAL - INDUSTRIA - DERECHOS HUMANOS E INCLUSIÓN SOCIAL

Definición del Programa

Fortalecer la organización y el desarrollo de las capacidades de los sectores productivos del estado para promover un crecimiento sustentable con mejores ingresos para las y los chihuahuenses a través de la asesoría, gestión para constitución, capacitación, proyectos sociales productivos e incentivos económicos a los Organismos del Sector Social de la Economía.

Nivel	Resumen Narrativo
COMPONENTE C02	Incentivos económicos para OSSEs en el Estado otorgados.

Datos de Identificación y Características del Indicador

Nombre del Indicador	Descripción del Indicador	Fórmula	Descripción de la Fórmula	Unidad de Medida	Tipo	Dimensión	Frecuencia
Porcentaje de proyectos sociales productivos realizados	Mide el porcentaje de proyectos sociales productivos realizados con respecto a los programados en el año actual.	$(PSPRT/PSPPT1) * 100$	PSPRT = Proyectos sociales productivos realizados en el año actual. PSPPT = Proyectos sociales productivos programados en el año actual.	PORCENTAJE	Estratégico	Eficacia	Anual

Medios de Verificación

Registros internos de la Dirección de Economía Social, ubicada en el edificio de la Secretaría de Innovación y Desarrollo Económico del Gobierno del Estado de Chihuahua, contacto a través del número telefónico 614-4423300; o bien en el hipervínculo: <http://www.chihuahua.com.mx/pbr.aspx>.  
Registros internos de la Dirección de Economía Social, ubicada en el edificio de la Secretaría de Innovación y Desarrollo Económico del Gobierno del Estado de Chihuahua, contacto a través del número telefónico 614-4423300; o bien en el hipervínculo: <http://www.chihuahua.com.mx/pbr.aspx>.  
PAGINA PUBLICADA

Características

Aportación Marginal  Relevante  Claro  Adecuado  Monitoreable  Económico  H. Congreso

Enfoque Transversal

Niños y Niñas  Niñas, Niños, y Adolescentes  Adolescentes  Adolescentes Embarazadas  Adultos Mayores  Mujeres  General  Personas con Discapacidad  
 Indígenas  Jornaleros  Migrantes  Periodistas  Víctimas del delito  Prioridades de Gobierno  Perspectiva de Género

Determinación de Metas

Línea Base			Meta			
Valor	Periodo Inicial	Periodo Final	Valor	Periodo Inicial	Periodo Final	Trayectoria
100.00	01/01/2020	31/12/2020	100.00	01/01/2021	31/12/2021	ASCENDENTE

Variables

Nombre de la Variable (Numerador)	Descripción de la Variable	Unidad de Medida	Valor Inicial	Valor Programado	Clasificación	Fuente de Información	Método de Recopilación
PSPRT	Proyectos sociales productivos realizados en el año actual.	Proyectos sociales productivos realizados	1.00	1.00	ACUMULADO	Registros internos de la Dirección de Economía Social	REGISTRO INTERNO
Beneficiarios	Cobertura	Hombres	Mujeres	Edad Desde Hombres	Edad Hasta Hombres	Edad Desde Mujeres	Edad Hasta Mujeres
Valor Programado	ESTATAL	0	0	0	0	0	0
Nombre de la Variable (Denominador)	Descripción de la Variable	Unidad de Medida	Valor Inicial	Valor Programado	Clasificación	Fuente de Información	Método de Recopilación
PSPPT1	Proyectos sociales productivos programados en el año actual.	Proyectos sociales productivos programados	1.00	1.00	CONSTANTE	Registros internos de la Dirección de Economía Social	REGISTRO INTERNO

Priorización:

Alineación ODS:

Observaciones al Indicador:

2021

104-SECRETARÍA DE INNOVACION Y DESARROLLO ECONOMICO

1S043B1/E203T2 - APOYO PARA EL FOMENTO A LA ECONOMÍA SOCIAL / ECONOMÍA, INNOVACIÓN, DESARROLLO SUSTENTABLE Y EQUILIBRIO REGIONAL - INDUSTRIA - DERECHOS HUMANOS E INCLUSIÓN SOCIAL

Definición del Programa

Fortalecer la organización y el desarrollo de las capacidades de los sectores productivos del estado para promover un crecimiento sustentable con mejores ingresos para las y los chihuahuenses a través de la asesoría, gestión para constitución, capacitación, proyectos sociales productivos e incentivos económicos a los Organismos del Sector Social de la Economía.

Nivel	Resumen Narrativo
ACTIVIDAD C0201	Validación de solicitudes de incentivos económicos para los OSSEs.

Datos de Identificación y Características del Indicador

Nombre del Indicador	Descripción del Indicador	Fórmula	Descripción de la Fórmula	Unidad de Medida	Tipo	Dimensión	Frecuencia
Porcentaje de solicitudes validadas.	Mide porcentaje de solicitudes validadas respecto a las solicitudes recibidas en el año actual.	$(SVT/SRT1)*100$	SVT = Solicitudes validadas en el año actual. SRT1 = Solicitudes recibidas en el año actual.	PORCENTAJE	Gestión	Eficiencia	Anual

Medios de Verificación

Registros internos de la Dirección de Economía Social, ubicada en el edificio de la Secretaría de Innovación y Desarrollo Económico del Gobierno del Estado de Chihuahua, contacto a través del número telefónico 614-4423300; o bien en el hipervínculo: <http://www.chihuahua.com.mx/pbr.aspx>.  
Registros internos de la Dirección de Economía Social, ubicada en el edificio de la Secretaría de Innovación y Desarrollo Económico del Gobierno del Estado de Chihuahua, contacto a través del número telefónico 614-4423300; o bien en el hipervínculo: <http://www.chihuahua.com.mx/pbr.aspx>.  
PAGINA PUBLICADA

Características

Aportación Marginal  Relevante  Claro  Adecuado  Monitoreable  Económico  H. Congreso

Enfoque Transversal

Niños y Niñas  Niñas, Niños, y Adolescentes  Adolescentes  Adolescentes Embarazadas  Adultos Mayores  Mujeres  General  Personas con Discapacidad  
 Indígenas  Jornaleros  Migrantes  Periodistas  Víctimas del delito  Prioridades de Gobierno  Perspectiva de Género

Determinación de Metas

Línea Base			Meta			
Valor	Periodo Inicial	Periodo Final	Valor	Periodo Inicial	Periodo Final	Trayectoria
100.00	01/01/2020	31/12/2020	100.00	01/01/2021	31/12/2021	ASCENDENTE

Variables

Nombre de la Variable (Numerador)	Descripción de la Variable	Unidad de Medida	Valor Inicial	Valor Programado	Clasificación	Fuente de Información	Método de Recopilación
SVT	Solicitudes validadas en el año actual.	Solicitudes validadas	21.00	35.00	ACUMULADO	Registros internos de la Dirección de Economía Social	REGISTRO INTERNO
Nombre de la Variable (Denominador)	Descripción de la Variable	Unidad de Medida	Valor Inicial	Valor Programado	Clasificación	Fuente de Información	Método de Recopilación
SRT1	Solicitudes recibidas en el año actual.	Solicitudes recibidas	21.00	35.00	CONSTANTE	Registros internos de la Dirección de Economía Social	REGISTRO INTERNO

Priorización:

Alineación ODS:

Observaciones al Indicador:

2021

## 104-SECRETARIA DE INNOVACION Y DESARROLLO ECONOMICO

## 1S043B1/E203T2 - APOYO PARA EL FOMENTO A LA ECONOMÍA SOCIAL / ECONOMÍA, INNOVACIÓN, DESARROLLO SUSTENTABLE Y EQUILIBRIO REGIONAL - INDUSTRIA - DERECHOS HUMANOS E INCLUSIÓN SOCIAL

## Definición del Programa

Fortalecer la organización y el desarrollo de las capacidades de los sectores productivos del estado para promover un crecimiento sustentable con mejores ingresos para las y los chihuahuenses a través de la asesoría, gestión para constitución, capacitación, proyectos sociales productivos e incentivos económicos a los Organismos del Sector Social de la Economía.

Nivel	Resumen Narrativo
ACTIVIDAD C0202	Recepción de solicitudes de incentivos económicos por parte de los OSSEs.

## Datos de Identificación y Características del Indicador

Nombre del Indicador	Descripción del Indicador	Fórmula	Descripción de la Fórmula	Unidad de Medida	Tipo	Dimensión	Frecuencia
Porcentaje de solicitudes recibidas	Mide el porcentaje de solicitudes recibidas con respecto a las solicitudes programadas en el año actual.	$(SRT/SPT1)*100$	SRT = Solicitudes recibidas en el año actual. SPT1 = Solicitudes programadas en el año actual.	PORCENTAJE	Gestión	Eficiencia	Anual

## Medios de Verificación

Registros internos de la Dirección de Economía Social, ubicada en el edificio de la Secretaría de Innovación y Desarrollo Económico del Gobierno del Estado de Chihuahua, contacto a través del número telefónico 614-4423300; o bien en el hipervínculo: <http://www.chihuahua.com.mx/pbr.aspx>.

Registros internos de la Dirección de Economía Social, ubicada en el edificio de la Secretaría de Innovación y Desarrollo Económico del Gobierno del Estado de Chihuahua, contacto a través del número telefónico 614-4423300; o bien en el hipervínculo: <http://www.chihuahua.com.mx/pbr.aspx>.

PAGINA PUBLICADA

## Características

Aportación Marginal  Relevante  Claro  Adecuado  Monitoreable  Económico  H. Congreso

## Enfoque Transversal

Niños y Niñas  Niñas, Niños, y Adolescentes  Adolescentes  Adolescentes Embarazadas  Adultos Mayores  Mujeres  General  Personas con Discapacidad

Indígenas  Jornaleros  Migrantes  Periodistas  Víctimas del delito  Prioridades de Gobierno  Perspectiva de Género

## Determinación de Metas

Línea Base			Meta			
Valor	Periodo Inicial	Periodo Final	Valor	Periodo Inicial	Periodo Final	Trayectoria
100.00	01/01/2020	31/12/2020	100.00	01/01/2021	31/12/2021	ASCENDENTE

## Variables

Nombre de la Variable (Numerador)	Descripción de la Variable	Unidad de Medida	Valor Inicial	Valor Programado	Clasificación	Fuente de Información	Método de Recopilación
SRT	Solicitudes recibidas en el año actual.	Solicitudes	41.00	41.00	ACUMULADO	Registros internos de la Dirección de Economía Social	REGISTRO INTERNO
Nombre de la Variable (Denominador)	Descripción de la Variable	Unidad de Medida	Valor Inicial	Valor Programado	Clasificación	Fuente de Información	Método de Recopilación
SPT1	Solicitudes programadas en el año actual.	Solicitudes	41.00	41.00	CONSTANTE	Registros internos de la Dirección de Economía Social	REGISTRO INTERNO

Priorización:

Alineación ODS:

Observaciones al Indicador:

104-SECRETARIA DE INNOVACION Y DESARROLLO ECONOMICO

1S043B1/E203T2 - APOYO PARA EL FOMENTO A LA ECONOMÍA SOCIAL / ECONOMÍA, INNOVACIÓN, DESARROLLO SUSTENTABLE Y EQUILIBRIO REGIONAL - INDUSTRIA - DERECHOS HUMANOS E INCLUSIÓN SOCIAL

Definición del Programa

Fortalecer la organización y el desarrollo de las capacidades de los sectores productivos del estado para promover un crecimiento sustentable con mejores ingresos para las y los chihuahuenses a través de la asesoría, gestión para constitución, capacitación, proyectos sociales productivos e incentivos económicos a los Organismos del Sector Social de la Economía.

Nivel	Resumen Narrativo
COMPONENTE C03	Capacitación técnica y empresarial a los OSSEs brindada

Datos de Identificación y Características del Indicador

Nombre del Indicador	Descripción del Indicador	Fórmula	Descripción de la Fórmula	Unidad de Medida	Tipo	Dimensión	Frecuencia
Porcentaje de OSSEs capacitados	Mide el porcentaje del número de OSSEs capacitados con respecto a las OSSEs vinculados en el año actual.	$(OCT/OVT1)*100$	OCT = OSSEs capacitados en el año actual. OVT1 = OSSEs vinculados en el año actual.	PORCENTAJE	Estratégico	Eficacia	Anual

Medios de Verificación

Registros internos de la Dirección de Economía Social, ubicada en el edificio de la Secretaría de Innovación y Desarrollo Económico del Gobierno del Estado de Chihuahua, contacto a través del número telefónico 614-4423300; o bien en el hipervínculo: <http://www.chihuahua.com.mx/pbr.aspx>.  
Registros internos de la Dirección de Economía Social, ubicada en el edificio de la Secretaría de Innovación y Desarrollo Económico del Gobierno del Estado de Chihuahua, contacto a través del número telefónico 614-4423300; o bien en el hipervínculo: <http://www.chihuahua.com.mx/pbr.aspx>.  
PAGINA PUBLICADA

Características

Aportación Marginal  Relevante  Claro  Adecuado  Monitoreable  Económico  H. Congreso

Enfoque Transversal

Niños y Niñas  Niñas, Niños, y Adolescentes  Adolescentes  Adolescentes Embarazadas  Adultos Mayores  Mujeres  General  Personas con Discapacidad  
 Indígenas  Jornaleros  Migrantes  Periodistas  Víctimas del delito  Prioridades de Gobierno  Perspectiva de Género

Determinación de Metas

Línea Base			Meta			
Valor	Periodo Inicial	Periodo Final	Valor	Periodo Inicial	Periodo Final	Trayectoria
100.00	01/01/2020	31/12/2020	100.00	01/01/2021	31/12/2021	ASCENDENTE

Variables

Nombre de la Variable (Numerador)	Descripción de la Variable	Unidad de Medida	Valor Inicial	Valor Programado	Clasificación	Fuente de Información	Método de Recopilación
OCT	OSSEs capacitados en el año actual.	OSSEs capacitados	51.00	51.00	ACUMULADO	Registros internos de la Dirección de Economía Social	REGISTRO INTERNO
<b>Beneficiarios</b>	<b>Cobertura</b>	<b>Hombres</b>	<b>Mujeres</b>	<b>Edad Desde Hombres</b>	<b>Edad Hasta Hombres</b>	<b>Edad Desde Mujeres</b>	<b>Edad Hasta Mujeres</b>
Valor Programado	ESTATAL	0	0	0	0	0	0
Nombre de la Variable (Denominador)	Descripción de la Variable	Unidad de Medida	Valor Inicial	Valor Programado	Clasificación	Fuente de Información	Método de Recopilación
OVT1	OSSEs vinculados en el año actual.	OSSEs vinculados	51.00	51.00	CONSTANTE	Registros internos de la Dirección de Economía Social	REGISTRO INTERNO

Priorización:

Alineación ODS:

Observaciones al Indicador:

104-SECRETARIA DE INNOVACION Y DESARROLLO ECONOMICO

1S043B1/E203T2 - APOYO PARA EL FOMENTO A LA ECONOMÍA SOCIAL / ECONOMÍA, INNOVACIÓN, DESARROLLO SUSTENTABLE Y EQUILIBRIO REGIONAL - INDUSTRIA - DERECHOS HUMANOS E INCLUSIÓN SOCIAL

Definición del Programa

Fortalecer la organización y el desarrollo de las capacidades de los sectores productivos del estado para promover un crecimiento sustentable con mejores ingresos para las y los chihuahuenses a través de la asesoría, gestión para constitución, capacitación, proyectos sociales productivos e incentivos económicos a los Organismos del Sector Social de la Economía.

Nivel	Resumen Narrativo
ACTIVIDAD C0301	Vinculación para el desarrollo de talentos

Datos de Identificación y Características del Indicador

Nombre del Indicador	Descripción del Indicador	Fórmula	Descripción de la Fórmula	Unidad de Medida	Tipo	Dimensión	Frecuencia
Porcentaje de OSSEs vinculados	Mide el porcentaje de OSSEs vinculados con respecto a las OSSEs con los evaluados en el año actual.	$(OVT/OET1)*100$	OVT = OSSEs vinculados en el año actual. OET1 = OSSEs evaluados en el año actual	PORCENTAJE	Gestión	Eficiencia	Anual

Medios de Verificación

Registros internos de la Dirección de Economía Social, ubicada en el edificio de la Secretaría de Innovación y Desarrollo Económico del Gobierno del Estado de Chihuahua, contacto a través del número telefónico 614-4423300; o bien en el hipervínculo: <http://www.chihuahua.com.mx/pbr.aspx>.  
Registros internos de la Dirección de Economía Social, ubicada en el edificio de la Secretaría de Innovación y Desarrollo Económico del Gobierno del Estado de Chihuahua, contacto a través del número telefónico 614-4423300; o bien en el hipervínculo: <http://www.chihuahua.com.mx/pbr.aspx>.  
PAGINA PUBLICADA

Características

Aportación Marginal  Relevante  Claro  Adecuado  Monitoreable  Económico  H. Congreso

Enfoque Transversal

Niños y Niñas  Niñas, Niños, y Adolescentes  Adolescentes  Adolescentes Embarazadas  Adultos Mayores  Mujeres  General  Personas con Discapacidad  
 Indígenas  Jornaleros  Migrantes  Periodistas  Víctimas del delito  Prioridades de Gobierno  Perspectiva de Género

Determinación de Metas

Línea Base			Meta			
Valor	Periodo Inicial	Periodo Final	Valor	Periodo Inicial	Periodo Final	Trayectoria
100.00	01/01/2020	31/12/2020	100.00	01/01/2021	31/12/2021	ASCENDENTE

Variables

Nombre de la Variable (Numerador)	Descripción de la Variable	Unidad de Medida	Valor Inicial	Valor Programado	Clasificación	Fuente de Información	Método de Recopilación
OVT	OSSEs vinculados en el año actual.	OSSEs vinculados	51.00	51.00	ACUMULADO	Registros internos de la Dirección de Economía Social	REGISTRO INTERNO
Nombre de la Variable (Denominador)	Descripción de la Variable	Unidad de Medida	Valor Inicial	Valor Programado	Clasificación	Fuente de Información	Método de Recopilación
OET1	OSSEs evaluados en el año actual.	OSSEs evaluados	51.00	51.00	CONSTANTE	Registros internos de la Dirección de Economía Social	REGISTRO INTERNO

Priorización:

Alineación ODS:

Observaciones al Indicador:



104-SECRETARIA DE INNOVACION Y DESARROLLO ECONOMICO

1S043B1/E203T2 - APOYO PARA EL FOMENTO A LA ECONOMÍA SOCIAL / ECONOMÍA, INNOVACIÓN, DESARROLLO SUSTENTABLE Y EQUILIBRIO REGIONAL - INDUSTRIA - DERECHOS HUMANOS E INCLUSIÓN SOCIAL

Definición del Programa

Fortalecer la organización y el desarrollo de las capacidades de los sectores productivos del estado para promover un crecimiento sustentable con mejores ingresos para las y los chihuahuenses a través de la asesoría, gestión para constitución, capacitación, proyectos sociales productivos e incentivos económicos a los Organismos del Sector Social de la Economía.

Nivel	Resumen Narrativo
ACTIVIDAD C0302	Detección de necesidades de capacitación de los OSSEs.

Datos de Identificación y Características del Indicador

Nombre del Indicador	Descripción del Indicador	Fórmula	Descripción de la Fórmula	Unidad de Medida	Tipo	Dimensión	Frecuencia
Porcentaje de los OSSEs evaluados.	Mide el porcentaje de OSSEs evaluados con respecto a los programados en el año actual.	$(OET/OPT1)*100$	OET = OSSEs evaluados en el año actual. OPT1 = OSSEs programados en el año actual.	PORCENTAJE	Gestión	Eficiencia	Anual

Medios de Verificación

Registros internos de la Dirección de Economía Social, ubicada en el edificio de la Secretaría de Innovación y Desarrollo Económico del Gobierno del Estado de Chihuahua, contacto a través del número telefónico 614-4423300; o bien en el hipervínculo: <http://www.chihuahua.com.mx/pbr.aspx>.  
Registros internos de la Dirección de Economía Social, ubicada en el edificio de la Secretaría de Innovación y Desarrollo Económico del Gobierno del Estado de Chihuahua, contacto a través del número telefónico 614-4423300; o bien en el hipervínculo: <http://www.chihuahua.com.mx/pbr.aspx>.  
PAGINA PUBLICADA

Características

Aportación Marginal  Relevante  Claro  Adecuado  Monitoreable  Económico  H. Congreso

Enfoque Transversal

Niños y Niñas  Niñas, Niños, y Adolescentes  Adolescentes  Adolescentes Embarazadas  Adultos Mayores  Mujeres  General  Personas con Discapacidad  
 Indígenas  Jornaleros  Migrantes  Periodistas  Víctimas del delito  Prioridades de Gobierno  Perspectiva de Género

Determinación de Metas

Línea Base			Meta			
Valor	Periodo Inicial	Periodo Final	Valor	Periodo Inicial	Periodo Final	Trayectoria
100.00	01/01/2020	31/12/2020	100.00	01/01/2021	31/12/2021	ASCENDENTE

Variables

Nombre de la Variable (Numerador)	Descripción de la Variable	Unidad de Medida	Valor Inicial	Valor Programado	Clasificación	Fuente de Información	Método de Recopilación
OET	OSSEs evaluados en el año actual.	OSSEs evaluados	51.00	51.00	ACUMULADO	Registros internos de la Dirección de Economía Social	REGISTRO INTERNO
Nombre de la Variable (Denominador)	Descripción de la Variable	Unidad de Medida	Valor Inicial	Valor Programado	Clasificación	Fuente de Información	Método de Recopilación
OPT1	OSSEs programados en el año actual.	OSSEs programados	51.00	51.00	CONSTANTE	Registros internos de la Dirección de Economía Social	REGISTRO INTERNO

Priorización:

Alineación ODS:

Observaciones al Indicador:

104-SECRETARIA DE INNOVACION Y DESARROLLO ECONOMICO

1S043B1/E203T2 - APOYO PARA EL FOMENTO A LA ECONOMÍA SOCIAL / ECONOMÍA, INNOVACIÓN, DESARROLLO SUSTENTABLE Y EQUILIBRIO REGIONAL - INDUSTRIA - DERECHOS HUMANOS E INCLUSIÓN SOCIAL

Definición del Programa

Fortalecer la organización y el desarrollo de las capacidades de los sectores productivos del estado para promover un crecimiento sustentable con mejores ingresos para las y los chihuahuenses a través de la asesoría, gestión para constitución, capacitación, proyectos sociales productivos e incentivos económicos a los Organismos del Sector Social de la Economía.

Nivel	Resumen Narrativo
COMPONENTE C04	Servicios de gestión para constitución formal de OSSEs otorgados.

Datos de Identificación y Características del Indicador

Nombre del Indicador	Descripción del Indicador	Fórmula	Descripción de la Fórmula	Unidad de Medida	Tipo	Dimensión	Frecuencia
Porcentaje de OSSEs formalmente constituidos.	Mide porcentaje de OSSEs constituidos con respecto a los grupos vinculados en el año actual.	$(OCT/GVT1)*100$	OCT = OSSEs constituidos en el año actual. GVT1 = Grupos vinculados en el año actual.	PORCENTAJE	Estratégico	Eficacia	Anual

Medios de Verificación

Registros internos de la Dirección de Economía Social, ubicada en el edificio de la Secretaría de Innovación y Desarrollo Económico del Gobierno del Estado de Chihuahua, contacto a través del número telefónico 614-4423300; o bien en el hipervínculo: <http://www.chihuahua.com.mx/pbr.aspx>.  
Registros internos de la Dirección de Economía Social, ubicada en el edificio de la Secretaría de Innovación y Desarrollo Económico del Gobierno del Estado de Chihuahua, contacto a través del número telefónico 614-4423300; o bien en el hipervínculo: <http://www.chihuahua.com.mx/pbr.aspx>.  
PAGINA PUBLICADA

Características

- Aportación Marginal
  Relevante
  Claro
  Adecuado
  Monitoreable
  Económico
  H. Congreso

Enfoque Transversal

- Niños y Niñas
  Niñas, Niños, y Adolescentes
  Adolescentes
  Adolescentes Embarazadas
  Adultos Mayores
  Mujeres
  General
  Personas con Discapacidad
- Indígenas
  Jornaleros
  Migrantes
  Periodistas
  Víctimas del delito
  Prioridades de Gobierno
  Perspectiva de Género

Determinación de Metas

Línea Base			Meta			
Valor	Periodo Inicial	Periodo Final	Valor	Periodo Inicial	Periodo Final	Trayectoria
100.00	01/01/2020	31/12/2020	100.00	01/01/2021	31/12/2021	ASCENDENTE

Variables

Nombre de la Variable (Numerador)	Descripción de la Variable	Unidad de Medida	Valor Inicial	Valor Programado	Clasificación	Fuente de Información	Método de Recopilación
OCT	OSSEs constituidos en el año actual.	OSSEs constituidos	12.00	12.00	ACUMULADO	Registros internos de la Dirección de Economía Social	REGISTRO INTERNO
<b>Beneficiarios</b>	<b>Cobertura</b>	<b>Hombres</b>	<b>Mujeres</b>	<b>Edad Desde Hombres</b>	<b>Edad Hasta Hombres</b>	<b>Edad Desde Mujeres</b>	<b>Edad Hasta Mujeres</b>
Valor Programado	ESTATAL	0	0	0	0	0	0
Nombre de la Variable (Denominador)	Descripción de la Variable	Unidad de Medida	Valor Inicial	Valor Programado	Clasificación	Fuente de Información	Método de Recopilación
GVT1	Grupos vinculados en el año actual.	Grupos vinculados	12.00	12.00	CONSTANTE	Registros internos de la Dirección de Economía Social	REGISTRO INTERNO

Priorización:

Alineación ODS:

Observaciones al Indicador:

2021

104-SECRETARIA DE INNOVACION Y DESARROLLO ECONOMICO

1S043B1/E203T2 - APOYO PARA EL FOMENTO A LA ECONOMÍA SOCIAL / ECONOMÍA, INNOVACIÓN, DESARROLLO SUSTENTABLE Y EQUILIBRIO REGIONAL - INDUSTRIA - DERECHOS HUMANOS E INCLUSIÓN SOCIAL

Definición del Programa

Fortalecer la organización y el desarrollo de las capacidades de los sectores productivos del estado para promover un crecimiento sustentable con mejores ingresos para las y los chihuahuenses a través de la asesoría, gestión para constitución, capacitación, proyectos sociales productivos e incentivos económicos a los Organismos del Sector Social de la Economía.

Nivel	Resumen Narrativo
ACTIVIDAD C0401	Vinculación para la creación de los OSSEs.

Datos de Identificación y Características del Indicador

Nombre del Indicador	Descripción del Indicador	Fórmula	Descripción de la Fórmula	Unidad de Medida	Tipo	Dimensión	Frecuencia
Porcentaje de grupos vinculados.	Mide el porcentaje de grupos vinculados con respecto a los atendidos en el año actual.	$(GVT/GAT1)*100$	GVT = Grupos vinculados en el año actual. GAT1 = Grupos atendidos en el año actual.	PORCENTAJE	Gestión	Eficiencia	Anual

Medios de Verificación

Registros internos de la Dirección de Economía Social, ubicada en el edificio de la Secretaría de Innovación y Desarrollo Económico del Gobierno del Estado de Chihuahua, contacto a través del número telefónico 614-4423300; o bien en el hipervínculo: <http://www.chihuahua.com.mx/pbr.aspx>.  
Registros internos de la Dirección de Economía Social, ubicada en el edificio de la Secretaría de Innovación y Desarrollo Económico del Gobierno del Estado de Chihuahua, contacto a través del número telefónico 614-4423300; o bien en el hipervínculo: <http://www.chihuahua.com.mx/pbr.aspx>.  
PAGINA PUBLICADA

Características

Aportación Marginal  Relevante  Claro  Adecuado  Monitoreable  Económico  H. Congreso

Enfoque Transversal

Niños y Niñas  Niñas, Niños, y Adolescentes  Adolescentes  Adolescentes Embarazadas  Adultos Mayores  Mujeres  General  Personas con Discapacidad  
 Indígenas  Jornaleros  Migrantes  Periodistas  Víctimas del delito  Prioridades de Gobierno  Perspectiva de Género

Determinación de Metas

Línea Base			Meta			
Valor	Periodo Inicial	Periodo Final	Valor	Periodo Inicial	Periodo Final	Trayectoria
100.00	01/01/2020	31/12/2020	100.00	01/01/2021	31/12/2021	ASCENDENTE

Variables

Nombre de la Variable (Numerador)	Descripción de la Variable	Unidad de Medida	Valor Inicial	Valor Programado	Clasificación	Fuente de Información	Método de Recopilación
GVT	Grupos vinculados en el año actual.	Grupos vinculados	80.00	80.00	ACUMULADO	Registros internos de la Dirección de Economía Social	REGISTRO INTERNO
Nombre de la Variable (Denominador)	Descripción de la Variable	Unidad de Medida	Valor Inicial	Valor Programado	Clasificación	Fuente de Información	Método de Recopilación
GAT1	Grupos atendidos en el año actual.	Grupos atendidos	80.00	80.00	CONSTANTE	Registros internos de la Dirección de Economía Social	REGISTRO INTERNO

Priorización:

Alineación ODS:

Observaciones al Indicador:

104-SECRETARIA DE INNOVACION Y DESARROLLO ECONOMICO

1S043B1/E203T2 - APOYO PARA EL FOMENTO A LA ECONOMÍA SOCIAL / ECONOMÍA, INNOVACIÓN, DESARROLLO SUSTENTABLE Y EQUILIBRIO REGIONAL - INDUSTRIA - DERECHOS HUMANOS E INCLUSIÓN SOCIAL

Definición del Programa

Fortalecer la organización y el desarrollo de las capacidades de los sectores productivos del estado para promover un crecimiento sustentable con mejores ingresos para las y los chihuahuenses a través de la asesoría, gestión para constitución, capacitación, proyectos sociales productivos e incentivos económicos a los Organismos del Sector Social de la Economía.

Nivel	Resumen Narrativo
ACTIVIDAD C0402	Promoción de la Economía Social en el Estado

Datos de Identificación y Características del Indicador

Nombre del Indicador	Descripción del Indicador	Fórmula	Descripción de la Fórmula	Unidad de Medida	Tipo	Dimensión	Frecuencia
Porcentaje de grupos promocionados.	Mide el porcentaje de grupos promocionados con respecto a los programados en el año actual.	$(GPT/GPT1)*100$	GPT = Grupos promocionados en el año actual. GPT1 = Grupos programados en el año actual.	PORCENTAJE	Gestión	Eficiencia	Anual

Medios de Verificación

Registros internos de la Dirección de Economía Social, ubicada en el edificio de la Secretaría de Innovación y Desarrollo Económico del Gobierno del Estado de Chihuahua, contacto a través del número telefónico 614-4423300; o bien en el hipervínculo: <http://www.chihuahua.com.mx/pbr.aspx>.  
Registros internos de la Dirección de Economía Social, ubicada en el edificio de la Secretaría de Innovación y Desarrollo Económico del Gobierno del Estado de Chihuahua, contacto a través del número telefónico 614-4423300; o bien en el hipervínculo: <http://www.chihuahua.com.mx/pbr.aspx>.  
PAGINA PUBLICADA

Características

Aportación Marginal  Relevante  Claro  Adecuado  Monitoreable  Económico  H. Congreso

Enfoque Transversal

Niños y Niñas  Niñas, Niños, y Adolescentes  Adolescentes  Adolescentes Embarazadas  Adultos Mayores  Mujeres  General  Personas con Discapacidad  
 Indígenas  Jornaleros  Migrantes  Periodistas  Víctimas del delito  Prioridades de Gobierno  Perspectiva de Género

Determinación de Metas

Línea Base			Meta			
Valor	Periodo Inicial	Periodo Final	Valor	Periodo Inicial	Periodo Final	Trayectoria
100.00	01/01/2020	31/12/2020	100.00	01/01/2021	31/12/2021	ASCENDENTE

Variables

Nombre de la Variable (Numerador)	Descripción de la Variable	Unidad de Medida	Valor Inicial	Valor Programado	Clasificación	Fuente de Información	Método de Recopilación
GPT	Grupos promocionados en el año actual.	Grupos promocionados	82.00	82.00	ACUMULADO	Registros internos de la Dirección de Economía Social	REGISTRO INTERNO
Nombre de la Variable (Denominador)	Descripción de la Variable	Unidad de Medida	Valor Inicial	Valor Programado	Clasificación	Fuente de Información	Método de Recopilación
GPT1	Grupos programados en el año actual.	Grupos programados	82.00	82.00	CONSTANTE	Registros internos de la Dirección de Economía Social	REGISTRO INTERNO

Priorización:

Alineación ODS:

Observaciones al Indicador:

## 104-SECRETARIA DE INNOVACION Y DESARROLLO ECONOMICO

## 1S043B1/E203T2 - APOYO PARA EL FOMENTO A LA ECONOMÍA SOCIAL / ECONOMÍA, INNOVACIÓN, DESARROLLO SUSTENTABLE Y EQUILIBRIO REGIONAL - INDUSTRIA - DERECHOS HUMANOS E INCLUSIÓN SOCIAL

## Definición del programa

Fortalecer la organización y el desarrollo de las capacidades de los sectores productivos del estado para promover un crecimiento sustentable con mejores ingresos para las y los chihuahuenses a través de la asesoría, gestión para constitución, capacitación, proyectos sociales productivos e incentivos económicos a los Organismos del Sector Social de la Economía.

## Nivel

## Resumen Narrativo

FIN

Contribuir en fortalecer la organización y el desarrollo de las capacidades de los sectores productivos del estado para promover un crecimiento sustentable con mejores ingresos para las y los chihuahuenses a través del incremento de la competitividad de los Organismos del Sector Social de la Economía (OSSE) en el estado

## Datos de Identificación y Características del Indicador

Nombre del Indicador	Descripción del Indicador	Fórmula	Descripción de la Fórmula	Unidad de Medida	Tipo	Dimensión	Frecuencia
Variación porcentual de los empleos conservados en los Organismos del Sector Social de la Economía apoyados	Mide la variación porcentual de empleos conservados en los Organismos del Sector Social de la Economía apoyados en el año actual con respecto al año anterior	$((ECT/ECT1)-1)*100$	ECT = Empleos conservados por los Organismos del Sector Social de la Economía en el año actual ECT1 = Empleos conservados por los Organismos del Sector Social de la Economía en el año anterior	Variación Porcentual	ESTRATEGICO	EFICACIA	ANUAL

## Medios de Verificación

En la Dirección de Economía Social, ubicada en el edificio de la Secretaría de Innovación y Desarrollo Económico del Gobierno del Estado de Chihuahua, contacto a través del número telefónico 614-4423300; o bien en el hipervínculo: <http://www.chihuahua.com.mx/pbr.php>.

## Características

Monitoreable  Economía  Claridad  Relevancia  Adecuado  Marginal  H.Congreso  SI  Género  NO

## Determinación de Metas

Linea Base			Meta					Semaforización		
Valor	Periodo Inicial	Periodo Final	Valor	Periodo Inicial	Periodo Final	Trayectoria	Fecha Disponibilidad	Adecuado	Aceptable	Retrazado
8.35	01/01/2021	31/12/2021	0.08	01/01/2022	31/12/2022	ASCENDENTE	16/02/2023			

## Variables

Nombre de la variable (Numerador)	Descripción de la variable	Unidad de Medida	Valor Inicial	Valor Programado	Clasificación	Fuente de Información	Método de Recopilación
ECT	Empleos conservados por los Organismos del Sector Social de la Economía en el año actual	Empleos conservados por los Organismos del Sector Social de la Economía	1297	1298	ACUMULADO	Registros internos de la Dirección de Economía Social	REGISTRO INTERNO

Observaciones a la Variable :

Nombre de la variable (Denominador)	Descripción de la variable	Unidad de Medida	Valor Inicial	Valor Programado	Clasificación	Fuente de Información	Método de Recopilación
ECT1	Empleos conservados por los Organismos del Sector Social de la Economía en el año anterior	Empleos conservados por los Organismos del Sector Social de la Economía	1197	1297	CONSTANTE	Registros internos de la Dirección de Economía Social	REGISTRO INTERNO

Observaciones a la Variable :

Observaciones al Indicador :

**104-SECRETARIA DE INNOVACION Y DESARROLLO ECONOMICO**

**1S043B1/E203T2 - APOYO PARA EL FOMENTO A LA ECONOMÍA SOCIAL / ECONOMÍA, INNOVACIÓN, DESARROLLO SUSTENTABLE Y EQUILIBRIO REGIONAL - INDUSTRIA - DERECHOS HUMANOS E INCLUSIÓN SOCIAL**

**Definición del programa**

Fortalecer la organización y el desarrollo de las capacidades de los sectores productivos del estado para promover un crecimiento sustentable con mejores ingresos para las y los chihuahuenses a través de la asesoría, gestión para constitución, capacitación, proyectos sociales productivos e incentivos económicos a los Organismos del Sector Social de la Economía.

**Nivel**

**Resumen Narrativo**

FIN

Contribuir en fortalecer la organización y el desarrollo de las capacidades de los sectores productivos del estado para promover un crecimiento sustentable con mejores ingresos para las y los chihuahuenses a través del incremento de la competitividad de los Organismos del Sector Social de la Economía (OSSE) en el estado

**Datos de Identificación y Características del Indicador**

Nombre del Indicador	Descripción del Indicador	Fórmula	Descripción de la Fórmula	Unidad de Medida	Tipo	Dimensión	Frecuencia
Variación porcentual de los empleos conservados en los Organismos del Sector Social de la Economía apoyados	Mide la variación porcentual de empleos conservados en los Organismos del Sector Social de la Economía apoyados en el año actual con respecto al año anterior	$((ECT/ECT1)-1)*100$	ECT = Empleos conservados por los Organismos del Sector Social de la Economía en el año actual ECT1 = Empleos conservados por los Organismos del Sector Social de la Economía en el año anterior	Variación Porcentual	ESTRATEGICO	EFICACIA	ANUAL

**Medios de Verificación**

En la Dirección de Economía Social, ubicada en el edificio de la Secretaría de Innovación y Desarrollo Económico del Gobierno del Estado de Chihuahua, contacto a través del número telefónico 614-4423300; o bien en el hipervínculo: <http://www.chihuahua.com.mx/pbr.php>.

**Características**

**Monitoreable** 
**Economía** 
**Claridad** 
**Relevancia** 
**Adecuado** 
**Marginal** 
**H.Congreso** 
**Género**

**Determinación de Metas**

Responsable del Indicador

---

**104-SECRETARIA DE INNOVACION Y DESARROLLO ECONOMICO**

**1S043B1/E203T2 - APOYO PARA EL FOMENTO A LA ECONOMÍA SOCIAL / ECONOMÍA, INNOVACIÓN, DESARROLLO SUSTENTABLE Y EQUILIBRIO REGIONAL - INDUSTRIA - DERECHOS HUMANOS E INCLUSIÓN SOCIAL**

**Definición del programa**

Fortalecer la organización y el desarrollo de las capacidades de los sectores productivos del estado para promover un crecimiento sustentable con mejores ingresos para las y los chihuahuenses a través de la asesoría, gestión para constitución, capacitación, proyectos sociales productivos e incentivos económicos a los Organismos del Sector Social de la Economía.

**Nivel**

**Resumen Narrativo**

Los Organismos del Sector Social de la Economía (OSSE) establecidos en el estado de Chihuahua incrementan su competitividad

PROPOSITO

**Datos de Identificación y Características del Indicador**

Nombre del Indicador	Descripción del Indicador	Fórmula	Descripción de la Fórmula	Unidad de Medida	Tipo	Dimensión	Frecuencia
Variación porcentual de los empleos generados en los Organismos del Sector Social de la Economía apoyados	Mide la variación porcentual de empleos generados en los Organismos del Sector Social de la Economía apoyados en el año actual con respecto al año anterior	$((EGT/EGT1)-1)*100$	EGT = Empleos generados por los Organismos del Sector Social de la Economía en el año actual EGT1 = Empleos generados por los Organismos del Sector Social de la Economía en el año anterior	Variación Porcentual	ESTRATEGICO	EFICACIA	ANUAL

**Medios de Verificación**

En la Dirección de Economía Social, ubicada en el edificio de la Secretaría de Innovación y Desarrollo Económico del Gobierno del Estado de Chihuahua, contacto a través del número telefónico 614-4423300; o bien en el hipervínculo: <http://www.chihuahua.com.mx/pbr.php>.

**Características**

Monitoreable  Economía  Claridad  Relevancia  Adecuado  Marginal  H.Congreso  SI  Género  NO

**Determinación de Metas**

Linea Base			Meta					Semaforización		
Valor	Periodo Inicial	Periodo Final	Valor	Periodo Inicial	Periodo Final	Trayectoria	Fecha Disponibilidad	Adecuado	Acceptable	Retrazado
1.64	01/01/2021	31/12/2021	1.61	01/01/2022	31/12/2022	ASCENDENTE	16/02/2023			

**Variables**

Nombre de la variable (Numerador)	Descripción de la variable	Unidad de Medida	Valor Inicial	Valor Programado	Clasificación	Fuente de Información	Método de Recopilación
EGT	Empleos generados por los Organismos del Sector Social de la Economía en el año actual.	Empleos generados por los Organismos del Sector Social de la Economía	62	63	ACUMULADO	Registros internos de la Dirección de Economía Social	REGISTRO INTERNO

Observaciones a la Variable :

Nombre de la variable (Denominador)	Descripción de la variable	Unidad de Medida	Valor Inicial	Valor Programado	Clasificación	Fuente de Información	Método de Recopilación
EGT1	Empleos generados por los Organismos del Sector Social de la Economía en el año anterior.	Empleos generados por los Organismos del Sector Social de la Economía	61	62	CONSTANTE	Registros internos de la Dirección de Economía Social	REGISTRO INTERNO

Observaciones a la Variable :

Observaciones al Indicador :

**104-SECRETARIA DE INNOVACION Y DESARROLLO ECONOMICO**

**1S043B1/E203T2 - APOYO PARA EL FOMENTO A LA ECONOMÍA SOCIAL / ECONOMÍA, INNOVACIÓN, DESARROLLO SUSTENTABLE Y EQUILIBRIO REGIONAL - INDUSTRIA - DERECHOS HUMANOS E INCLUSIÓN SOCIAL**

**Definición del programa**

Fortalecer la organización y el desarrollo de las capacidades de los sectores productivos del estado para promover un crecimiento sustentable con mejores ingresos para las y los chihuahuenses a través de la asesoría, gestión para constitución, capacitación, proyectos sociales productivos e incentivos económicos a los Organismos del Sector Social de la Economía.

**Nivel**

**Resumen Narrativo**

Los Organismos del Sector Social de la Economía (OSSE) establecidos en el estado de Chihuahua incrementan su competitividad

PROPOSITO

**Datos de Identificación y Características del Indicador**

Nombre del Indicador	Descripción del Indicador	Fórmula	Descripción de la Fórmula	Unidad de Medida	Tipo	Dimensión	Frecuencia
Variación porcentual de los empleos generados en los Organismos del Sector Social de la Economía apoyados	Mide la variación porcentual de empleos generados en los Organismos del Sector Social de la Economía apoyados en el año actual con respecto al año anterior	$((EGT/EGT1)-1)*100$	EGT = Empleos generados por los Organismos del Sector Social de la Economía en el año actual EGT1 = Empleos generados por los Organismos del Sector Social de la Economía en el año anterior	Variación Porcentual	ESTRATEGICO	EFICACIA	ANUAL

**Medios de Verificación**

En la Dirección de Economía Social, ubicada en el edificio de la Secretaría de Innovación y Desarrollo Económico del Gobierno del Estado de Chihuahua, contacto a través del número telefónico 614-4423300; o bien en el hipervínculo: <http://www.chihuahua.com.mx/pbr.php>.

**Características**

**Monitoreable** 
**Economía** 
**Claridad** 
**Relevancia** 
**Adecuado** 
**Marginal** 
**H.Congreso** 
**Género**

**Determinación de Metas**

Responsable del Indicador

---



**104-SECRETARIA DE INNOVACION Y DESARROLLO ECONOMICO**

**1S043B1/E203T2 - APOYO PARA EL FOMENTO A LA ECONOMÍA SOCIAL / ECONOMÍA, INNOVACIÓN, DESARROLLO SUSTENTABLE Y EQUILIBRIO REGIONAL - INDUSTRIA - DERECHOS HUMANOS E INCLUSIÓN SOCIAL**

**Definición del programa**

Fortalecer la organización y el desarrollo de las capacidades de los sectores productivos del estado para promover un crecimiento sustentable con mejores ingresos para las y los chihuahuenses a través de la asesoría, gestión para constitución, capacitación, proyectos sociales productivos e incentivos económicos a los Organismos del Sector Social de la Economía.

**Nivel**

**Resumen Narrativo**

Financiamiento a los Organismos del Sector Social de la Economía en el estado brindado

COMPONENTE  
C01

**Datos de Identificación y Características del Indicador**

Nombre del Indicador	Descripción del Indicador	Fórmula	Descripción de la Fórmula	Unidad de Medida	Tipo	Dimensión	Frecuencia
Variación porcentual del número de financiamientos para lograr el desarrollo entregados a los OSSEs	Mide la variación porcentual del número de financiamientos para lograr el desarrollo entregados a los OSSEs en el año actual con respecto al año anterior	$((NFOT/NFOT1)-1)*100$	NFOT = Número de financiamientos entregados a los OSSEs en el año actual NFOT1 = Número de financiamientos entregados a los OSSEs en el año anterior	Variación Porcentual	ESTRATEGICO	EFICACIA	ANUAL

**Medios de Verificación**

En la Dirección de Economía Social, ubicada en el edificio de la Secretaría de Innovación y Desarrollo Económico del Gobierno del Estado de Chihuahua, contacto a través del número telefónico 614-4423300; o bien en el hipervínculo: <http://www.chihuahua.com.mx/pbr.php>.

**Características**

Monitoreable  Economía  Claridad  Relevancia  Adecuado  Marginal  H.Congreso  Género

**Determinación de Metas**

Linea Base			Meta					Semaforización		
Valor	Periodo Inicial	Periodo Final	Valor	Periodo Inicial	Periodo Final	Trayectoria	Fecha Disponibilidad	Adecuado	Acceptable	Retrazado
400.00	01/01/2021	31/12/2021	0.00	01/01/2022	31/12/2022	ASCENDENTE	16/02/2023			

**Variables**

Nombre de la variable (Numerador)	Descripción de la variable	Unidad de Medida	Valor Inicial	Valor Programado	Clasificación	Fuente de Información	Método de Recopilación
NFOT	Número de financiamientos entregados a los OSSEs en el año actual	Número de financiamientos entregados a los OSSEs	5	5	ACUMULADO	Registros internos de la Dirección de Economía Social	REGISTRO INTERNO

Observaciones a la Variable :

Nombre de la variable (Denominador)	Descripción de la variable	Unidad de Medida	Valor Inicial	Valor Programado	Clasificación	Fuente de Información	Método de Recopilación
NFOT1	Número de financiamientos entregados a los OSSEs en el año anterior	Número de financiamientos entregados a los OSSEs	1	5	CONSTANTE	Registros internos de la Dirección de Economía Social	REGISTRO INTERNO

Observaciones a la Variable :

Observaciones al Indicador :

Responsable del Indicador

**104-SECRETARIA DE INNOVACION Y DESARROLLO ECONOMICO**

**1S043B1/E203T2 - APOYO PARA EL FOMENTO A LA ECONOMÍA SOCIAL / ECONOMÍA, INNOVACIÓN, DESARROLLO SUSTENTABLE Y EQUILIBRIO REGIONAL - INDUSTRIA - DERECHOS HUMANOS E INCLUSIÓN SOCIAL**

**Definición del programa**

Fortalecer la organización y el desarrollo de las capacidades de los sectores productivos del estado para promover un crecimiento sustentable con mejores ingresos para las y los chihuahuenses a través de la asesoría, gestión para constitución, capacitación, proyectos sociales productivos e incentivos económicos a los Organismos del Sector Social de la Economía.

**Nivel Resumen Narrativo**

**Nivel:** COMPONENTE C02  
**Resumen Narrativo:** Incentivos económicos para OSSEs en el Estado otorgados.

**Datos de Identificación y Características del Indicador**

Nombre del Indicador	Descripción del Indicador	Fórmula	Descripción de la Fórmula	Unidad de Medida	Tipo	Dimensión	Frecuencia
Porcentaje de incentivos económicos otorgados.	Mide el porcentaje de incentivos económicos otorgados con respecto a los programados en el año actual.	$(IEOT/IEPT1)*100$	IEOT = Incentivos económicos otorgados en el año actual. IEPT1 = Incentivos económicos programados en el año actual.	Porcentual	ESTRATEGICO	EFICACIA	ANUAL

**Medios de Verificación**

En la Dirección de Economía Social, ubicada en el edificio de la Secretaría de Innovación y Desarrollo Económico del Gobierno del Estado de Chihuahua, contacto a través del número telefónico 614-4423300; o bien en el hipervínculo: <http://www.chihuahua.com.mx/pbr.php>.

**Características**

**Monitoreable**  **Economía**  **Claridad**  **Relevancia**  **Adecuado**  **Marginal**  **H.Congreso**  **Género**

**Determinación de Metas**

Linea Base			Meta					Semaforización		
Valor	Periodo Inicial	Periodo Final	Valor	Periodo Inicial	Periodo Final	Trayectoria	Fecha Disponibilidad	Adecuado	Aceptable	Retrazado
100.00	01/01/2021	31/12/2021	100.00	01/01/2022	31/12/2022	ASCENDENTE	16/02/2023			

**Variables**

Nombre de la variable (Numerador)	Descripción de la variable	Unidad de Medida	Valor Inicial	Valor Programado	Clasificación	Fuente de Información	Método de Recopilación
IEOT	Incentivos económicos otorgados en el año actual.	Incentivos económicos otorgados	35	35	ACUMULADO	Registros internos de la Dirección de Economía Social	REGISTRO INTERNO

**Observaciones a la Variable :**

Nombre de la variable (Denominador)	Descripción de la variable	Unidad de Medida	Valor Inicial	Valor Programado	Clasificación	Fuente de Información	Método de Recopilación
IEPT1	Incentivos económicos programados en el año actual.	Incentivos económicos programados	35	35	CONSTANTE	Registros internos de la Dirección de Economía Social	REGISTRO INTERNO

**Observaciones a la Variable :**

**Observaciones al Indicador :**

Responsable del Indicador

**104-SECRETARIA DE INNOVACION Y DESARROLLO ECONOMICO**

**1S043B1/E203T2 - APOYO PARA EL FOMENTO A LA ECONOMÍA SOCIAL / ECONOMÍA, INNOVACIÓN, DESARROLLO SUSTENTABLE Y EQUILIBRIO REGIONAL - INDUSTRIA - DERECHOS HUMANOS E INCLUSIÓN SOCIAL**

**Definición del programa**

Fortalecer la organización y el desarrollo de las capacidades de los sectores productivos del estado para promover un crecimiento sustentable con mejores ingresos para las y los chihuahuenses a través de la asesoría, gestión para constitución, capacitación, proyectos sociales productivos e incentivos económicos a los Organismos del Sector Social de la Economía.

**Nivel**

**Resumen Narrativo**

COMPONENTE C02 Incentivos económicos para OSSEs en el Estado otorgados.

**Datos de Identificación y Características del Indicador**

Nombre del Indicador	Descripción del Indicador	Fórmula	Descripción de la Fórmula	Unidad de Medida	Tipo	Dimensión	Frecuencia
Porcentaje de proyectos sociales productivos realizados	Mide el porcentaje de proyectos sociales productivos realizados con respecto a los programados en el año actual.	$(PSPRT/PSPT1)*100$	PSPRT = Proyectos sociales productivos realizados en el año actual. PSPT1 = Proyectos sociales productivos programados en el año actual.	Porcentual	ESTRATEGICO	EFICACIA	ANUAL

**Medios de Verificación**

En la Dirección de Economía Social, ubicada en el edificio de la Secretaría de Innovación y Desarrollo Económico del Gobierno del Estado de Chihuahua, contacto a través del número telefónico 614-4423300; o bien en el hipervínculo: <http://www.chihuahua.com.mx/pbr.php>.

**Características**

Monitoreable  Economía  Claridad  Relevancia  Adecuado  Marginal  H.Congreso  Género

**Determinación de Metas**

Linea Base			Meta					Semaforización		
Valor	Periodo Inicial	Periodo Final	Valor	Periodo Inicial	Periodo Final	Trayectoria	Fecha Disponibilidad	Adecuado	Aceptable	Retrazado
100.00	01/01/2021	31/12/2021	100.00	01/01/2022	31/12/2022	ASCENDENTE	16/02/2023			

**Variables**

Nombre de la variable (Numerador)	Descripción de la variable	Unidad de Medida	Valor Inicial	Valor Programado	Clasificación	Fuente de Información	Método de Recopilación
PSPRT	Proyectos sociales productivos realizados en el año actual.	Proyectos sociales productivos realizados	1	1	ACUMULADO	Registros internos de la Dirección de Economía Social	REGISTRO INTERNO

Observaciones a la Variable :

Nombre de la variable (Denominador)	Descripción de la variable	Unidad de Medida	Valor Inicial	Valor Programado	Clasificación	Fuente de Información	Método de Recopilación
PSPT1	Proyectos sociales productivos programados en el año actual.	Proyectos sociales productivos programados	1	1	CONSTANTE	Registros internos de la Dirección de Economía Social	REGISTRO INTERNO

Observaciones a la Variable :

Observaciones al Indicador :

Responsable del Indicador

**104-SECRETARIA DE INNOVACION Y DESARROLLO ECONOMICO**

**1S043B1/E203T2 - APOYO PARA EL FOMENTO A LA ECONOMÍA SOCIAL / ECONOMÍA, INNOVACIÓN, DESARROLLO SUSTENTABLE Y EQUILIBRIO REGIONAL - INDUSTRIA - DERECHOS HUMANOS E INCLUSIÓN SOCIAL**

**Definición del programa**

Fortalecer la organización y el desarrollo de las capacidades de los sectores productivos del estado para promover un crecimiento sustentable con mejores ingresos para las y los chihuahuenses a través de la asesoría, gestión para constitución, capacitación, proyectos sociales productivos e incentivos económicos a los Organismos del Sector Social de la Economía.

**Nivel**

**Resumen Narrativo**

COMPONENTE C03 Capacitación técnica y empresarial a los OSSEs brindada

**Datos de Identificación y Características del Indicador**

Nombre del Indicador	Descripción del Indicador	Fórmula	Descripción de la Fórmula	Unidad de Medida	Tipo	Dimensión	Frecuencia
Porcentaje de OSSEs capacitados	Mide el porcentaje del número de OSSEs capacitados con respecto a las OSSEs vinculados en el año actual.	$(OCT/OVT1)*100$	OCT = OSSEs capacitados en el año actual. OVT1 = OSSEs vinculados para capacitación en el año actual.	Porcentual	ESTRATEGICO	EFICACIA	ANUAL

**Medios de Verificación**

En la Dirección de Economía Social, ubicada en el edificio de la Secretaría de Innovación y Desarrollo Económico del Gobierno del Estado de Chihuahua, contacto a través del número telefónico 614-4423300; o bien en el hipervínculo: <http://www.chihuahua.com.mx/pbr.php>.

**Características**

Monitoreable  Economía  Claridad  Relevancia  Adecuado  Marginal  H.Congreso  Género

**Determinación de Metas**

Linea Base			Meta					Semaforización		
Valor	Periodo Inicial	Periodo Final	Valor	Periodo Inicial	Periodo Final	Trayectoria	Fecha Disponibilidad	Adecuado	Aceptable	Retrazado
100.00	01/01/2021	31/12/2021	100.00	01/01/2022	31/12/2022	ASCENDENTE	16/02/2023			

**Variables**

Nombre de la variable (Numerador)	Descripción de la variable	Unidad de Medida	Valor Inicial	Valor Programado	Clasificación	Fuente de Información	Método de Recopilación
OCT	OSSEs capacitados en el año actual.	OSSEs capacitados	51	51	ACUMULADO	Registros internos de la Dirección de Economía Social	REGISTRO INTERNO

Observaciones a la Variable :

Nombre de la variable (Denominador)	Descripción de la variable	Unidad de Medida	Valor Inicial	Valor Programado	Clasificación	Fuente de Información	Método de Recopilación
OVT1	OSSEs vinculados para capacitación en el año actual.	OSSEs vinculados	51	51	CONSTANTE	Registros internos de la Dirección de Economía Social	REGISTRO INTERNO

Observaciones a la Variable :

Observaciones al Indicador :

Responsable del Indicador

**104-SECRETARIA DE INNOVACION Y DESARROLLO ECONOMICO**

**1S043B1/E203T2 - APOYO PARA EL FOMENTO A LA ECONOMÍA SOCIAL / ECONOMÍA, INNOVACIÓN, DESARROLLO SUSTENTABLE Y EQUILIBRIO REGIONAL - INDUSTRIA - DERECHOS HUMANOS E INCLUSIÓN SOCIAL**

**Definición del programa**

Fortalecer la organización y el desarrollo de las capacidades de los sectores productivos del estado para promover un crecimiento sustentable con mejores ingresos para las y los chihuahuenses a través de la asesoría, gestión para constitución, capacitación, proyectos sociales productivos e incentivos económicos a los Organismos del Sector Social de la Economía.

**Nivel**

**Resumen Narrativo**

COMPONENTE C03 Capacitación técnica y empresarial a los OSSEs brindada

**Datos de Identificación y Características del Indicador**

Nombre del Indicador	Descripción del Indicador	Fórmula	Descripción de la Fórmula	Unidad de Medida	Tipo	Dimensión	Frecuencia
Porcentaje de OSSEs integradas por mujeres capacitadas	Mide el porcentaje del número de OSSEs integradas por mujeres capacitadas con respecto a las OSSEs vinculados en el año actual.	$(OIMCT/OIMVT1)*100$	OIMCT = OSSEs integradas por mujeres capacitadas en el año actual. OIMVT1 = OSSEs integradas por mujeres vinculadas en el año actual.	Porcentual	GESTION	EFICIENCIA	ANUAL

**Medios de Verificación**

En la Dirección de Economía Social, ubicada en el edificio de la Secretaría de Innovación y Desarrollo Económico del Gobierno del Estado de Chihuahua, contacto a través del número telefónico 614-4423300; o bien en el hipervínculo: <http://www.chihuahua.com.mx/pbr.php>.

**Características**

Monitoreable  Economía  Claridad  Relevancia  Adecuado  Marginal  H.Congreso  SI  Género  SI

**Determinación de Metas**

Linea Base			Meta				Semaforización			
Valor	Periodo Inicial	Periodo Final	Valor	Periodo Inicial	Periodo Final	Trayectoria	Fecha Disponibilidad	Adecuado	Aceptable	Retrazado
100.00	01/01/2021	31/12/2021	100.00	01/01/2022	31/12/2022	ASCENDENTE	16/02/2023			

**Variables**

Nombre de la variable (Numerador)	Descripción de la variable	Unidad de Medida	Valor Inicial	Valor Programado	Clasificación	Fuente de Información	Método de Recopilación
OIMCT	OSSEs integradas por mujeres capacitadas en el año actual.	OSSEs integradas por mujeres capacitadas	1	5	ACUMULADO	Registros internos de la Dirección de Economía Social.	REGISTRO INTERNO

Observaciones a la Variable :

Nombre de la variable (Denominador)	Descripción de la variable	Unidad de Medida	Valor Inicial	Valor Programado	Clasificación	Fuente de Información	Método de Recopilación
OIMVT1	OSSEs integradas por mujeres vinculadas en el año actual.	OSSEs integradas por mujeres vinculadas	1	5	CONSTANTE	Registros internos de la Dirección de Economía Social.	REGISTRO INTERNO

Observaciones a la Variable :

Observaciones al Indicador :

Responsable del Indicador

**104-SECRETARIA DE INNOVACION Y DESARROLLO ECONOMICO**

**1S043B1/E203T2 - APOYO PARA EL FOMENTO A LA ECONOMÍA SOCIAL / ECONOMÍA, INNOVACIÓN, DESARROLLO SUSTENTABLE Y EQUILIBRIO REGIONAL - INDUSTRIA - DERECHOS HUMANOS E INCLUSIÓN SOCIAL**

**Definición del programa**

Fortalecer la organización y el desarrollo de las capacidades de los sectores productivos del estado para promover un crecimiento sustentable con mejores ingresos para las y los chihuahuenses a través de la asesoría, gestión para constitución, capacitación, proyectos sociales productivos e incentivos económicos a los Organismos del Sector Social de la Economía.

**Nivel**

**Resumen Narrativo**

COMPONENTE C04 Servicios de gestión para constitución formal de OSSEs otorgados.

**Datos de Identificación y Características del Indicador**

Nombre del Indicador	Descripción del Indicador	Fórmula	Descripción de la Fórmula	Unidad de Medida	Tipo	Dimensión	Frecuencia
Porcentaje de OSSEs formalmente constituidos.	Mide porcentaje de OSSEs constituidos con respecto a los grupos vinculados en el año actual.	$(OCT/GVT1)*100$	OCT = OSSEs constituidos en el año actual. GVT1 = Grupos vinculados en el año actual.	Porcentual	ESTRATEGICO	EFICACIA	ANUAL

**Medios de Verificación**

En la Dirección de Economía Social, ubicada en el edificio de la Secretaría de Innovación y Desarrollo Económico del Gobierno del Estado de Chihuahua, contacto a través del número telefónico 614-4423300; o bien en el hipervínculo: <http://www.chihuahua.com.mx/pbr.php>.

**Características**

Monitoreable  Economía  Claridad  Relevancia  Adecuado  Marginal  H.Congreso  Género

**Determinación de Metas**

Línea Base			Meta					Semaforización		
Valor	Periodo Inicial	Periodo Final	Valor	Periodo Inicial	Periodo Final	Trayectoria	Fecha Disponibilidad	Adecuado	Aceptable	Retrazado
100.00	01/01/2021	31/12/2021	100.00	01/01/2022	31/12/2022	ASCENDENTE	16/02/2023			

**Variables**

Nombre de la variable (Numerador)	Descripción de la variable	Unidad de Medida	Valor Inicial	Valor Programado	Clasificación	Fuente de Información	Método de Recopilación
OCT	OSSEs constituidos en el año actual.	OSSEs constituidos	12	12	ACUMULADO	Registros internos de la Dirección de Economía Social	REGISTRO INTERNO

Observaciones a la Variable :

Nombre de la variable (Denominador)	Descripción de la variable	Unidad de Medida	Valor Inicial	Valor Programado	Clasificación	Fuente de Información	Método de Recopilación
GVT1	Grupos vinculados en el año actual.	Grupos vinculados	12	12	CONSTANTE	Registros internos de la Dirección de Economía Social	REGISTRO INTERNO

Observaciones a la Variable :

Observaciones al Indicador :

Responsable del Indicador

\_\_\_\_\_

**104-SECRETARIA DE INNOVACION Y DESARROLLO ECONOMICO**

**1S043B1/E203T2 - APOYO PARA EL FOMENTO A LA ECONOMÍA SOCIAL / ECONOMÍA, INNOVACIÓN, DESARROLLO SUSTENTABLE Y EQUILIBRIO REGIONAL - INDUSTRIA - DERECHOS HUMANOS E INCLUSIÓN SOCIAL**

**Definición del programa**

Fortalecer la organización y el desarrollo de las capacidades de los sectores productivos del estado para promover un crecimiento sustentable con mejores ingresos para las y los chihuahuenses a través de la asesoría, gestión para constitución, capacitación, proyectos sociales productivos e incentivos económicos a los Organismos del Sector Social de la Economía.

**Nivel**

**Resumen Narrativo**

ACTIVIDAD  
C0101

Gestión de financiamiento para el desarrollo de los Organismos del Sector Social de la Economía (OSSE)

**Datos de Identificación y Características del Indicador**

Nombre del Indicador	Descripción del Indicador	Fórmula	Descripción de la Fórmula	Unidad de Medida	Tipo	Dimensión	Frecuencia
Variación porcentual de las solicitudes validadas de financiamiento a los OSSEs	Mide la variación porcentual de las solicitudes validadas de financiamiento a los OSSEs en el año actual con respecto al año anterior	$((SVFOT/SVFOT1)-1)*100$	SVFOT = Solicitudes validadas de financiamiento a los OSSEs en el año actual SVFOT1 = Solicitudes validadas de financiamiento a los OSSEs en el año anterior	Variación Porcentual	GESTION	EFICIENCIA	ANUAL

**Medios de Verificación**

En la Dirección de Economía Social, ubicada en el edificio de la Secretaría de Innovación y Desarrollo Económico del Gobierno del Estado de Chihuahua, contacto a través del número telefónico 614-4423300; o bien en el hipervínculo: <http://www.chihuahua.com.mx/pbr.php>.

**Características**

**Monitoreable**  **Economía**  **Claridad**  **Relevancia**  **Adecuado**  **Marginal**  **H.Congreso**  **Género**

**Determinación de Metas**

Linea Base			Meta					Semaforización		
Valor	Periodo Inicial	Periodo Final	Valor	Periodo Inicial	Periodo Final	Trayectoria	Fecha Disponibilidad	Adecuado	Acceptable	Retrazado
400.00	01/01/2021	31/12/2021	0.00	01/01/2022	31/12/2022	ASCENDENTE	16/02/2023			

**Variables**

Nombre de la variable (Numerador)	Descripción de la variable	Unidad de Medida	Valor Inicial	Valor Programado	Clasificación	Fuente de Información	Método de Recopilación
SVFOT	Solicitudes validadas de financiamiento a los OSSEs en el año actual	Solicitudes validadas de financiamiento a los OSSEs	5	5	ACUMULADO	Registros internos de la Dirección de Economía Social	REGISTRO INTERNO

Observaciones a la Variable :

Nombre de la variable (Denominador)	Descripción de la variable	Unidad de Medida	Valor Inicial	Valor Programado	Clasificación	Fuente de Información	Método de Recopilación
SVFOT1	Solicitudes validadas de financiamiento a los OSSEs en el año anterior	Solicitudes validadas de financiamiento a los OSSEs	1	5	CONSTANTE	Registros internos de la Dirección de Economía Social	REGISTRO INTERNO

Observaciones a la Variable :

Observaciones al Indicador :

Responsable del Indicador

**104-SECRETARIA DE INNOVACION Y DESARROLLO ECONOMICO**

**1S043B1/E203T2 - APOYO PARA EL FOMENTO A LA ECONOMÍA SOCIAL / ECONOMÍA, INNOVACIÓN, DESARROLLO SUSTENTABLE Y EQUILIBRIO REGIONAL - INDUSTRIA - DERECHOS HUMANOS E INCLUSIÓN SOCIAL**

**Definición del programa**

Fortalecer la organización y el desarrollo de las capacidades de los sectores productivos del estado para promover un crecimiento sustentable con mejores ingresos para las y los chihuahuenses a través de la asesoría, gestión para constitución, capacitación, proyectos sociales productivos e incentivos económicos a los Organismos del Sector Social de la Economía.

**Nivel**

**Resumen Narrativo**

ACTIVIDAD  
C0102

Promoción para el otorgamiento de financiamientos a los OSSEs

**Datos de Identificación y Características del Indicador**

Nombre del Indicador	Descripción del Indicador	Fórmula	Descripción de la Fórmula	Unidad de Medida	Tipo	Dimensión	Frecuencia
Variación porcentual de solicitudes recibidas para el otorgamiento de financiamiento a los OSSEs	Mide la variación porcentual de solicitudes recibidas para el otorgamiento de financiamiento a los OSSEs en el año actual con respecto al año anterior	$((SROFOT/SROFOT1)-1)*100$	SROFOT = Solicitudes recibidas para el otorgamiento de financiamiento a los OSSEs en el año actual SROFOT1 = Solicitudes recibidas para el otorgamiento de financiamiento a los OSSEs en el año anterior	Variación Porcentual	GESTION	EFICIENCIA	ANUAL

**Medios de Verificación**

En la Dirección de Economía Social, ubicada en el edificio de la Secretaría de Innovación y Desarrollo Económico del Gobierno del Estado de Chihuahua, contacto a través del número telefónico 614-4423300; o bien en el hipervínculo: <http://www.chihuahua.com.mx/pbr.php>.

**Características**

Monitoreable  Economía  Claridad  Relevancia  Adecuado  Marginal  H.Congreso  Género

**Determinación de Metas**

Linea Base			Meta					Semaforización		
Valor	Periodo Inicial	Periodo Final	Valor	Periodo Inicial	Periodo Final	Trayectoria	Fecha Disponibilidad	Adecuado	Aceptable	Retrazado
133.33	01/01/2021	31/12/2021	0.00	01/01/2022	31/12/2022	ASCENDENTE	16/02/2023			

**Variables**

Nombre de la variable (Numerador)	Descripción de la variable	Unidad de Medida	Valor Inicial	Valor Programado	Clasificación	Fuente de Información	Método de Recopilación
SROFOT	Solicitudes recibidas para el otorgamiento de financiamiento a los OSSEs en el año actual	Solicitudes recibidas para el otorgamiento de financiamiento a los OSSEs	7	7	ACUMULADO	Registros internos de la Dirección de Economía Social	REGISTRO INTERNO

Observaciones a la Variable :

Nombre de la variable (Denominador)	Descripción de la variable	Unidad de Medida	Valor Inicial	Valor Programado	Clasificación	Fuente de Información	Método de Recopilación
SROFOT1	Solicitudes recibidas para el otorgamiento de financiamiento a los OSSEs en el año anterior	Solicitudes recibidas para el otorgamiento de financiamiento a los OSSEs	3	7	CONSTANTE	Registros internos de la Dirección de Economía Social	REGISTRO INTERNO

Observaciones a la Variable :

Observaciones al Indicador :

Responsable del Indicador



**104-SECRETARIA DE INNOVACION Y DESARROLLO ECONOMICO**

**1S043B1/E203T2 - APOYO PARA EL FOMENTO A LA ECONOMÍA SOCIAL / ECONOMÍA, INNOVACIÓN, DESARROLLO SUSTENTABLE Y EQUILIBRIO REGIONAL - INDUSTRIA - DERECHOS HUMANOS E INCLUSIÓN SOCIAL**

**Definición del programa**

Fortalecer la organización y el desarrollo de las capacidades de los sectores productivos del estado para promover un crecimiento sustentable con mejores ingresos para las y los chihuahuenses a través de la asesoría, gestión para constitución, capacitación, proyectos sociales productivos e incentivos económicos a los Organismos del Sector Social de la Economía.

**Nivel**

**Resumen Narrativo**

ACTIVIDAD  
C0201

Validación de solicitudes de incentivos económicos para los OSSEs.

**Datos de Identificación y Características del Indicador**

Nombre del Indicador	Descripción del Indicador	Fórmula	Descripción de la Fórmula	Unidad de Medida	Tipo	Dimensión	Frecuencia
Porcentaje de solicitudes validadas para incentivos económicos .	Mide porcentaje de solicitudes validadas para incentivos económicos con respecto a las solicitudes recibidas en el año actual.	$(SVT/SRT1)*100$	SVT = Solicitudes validadas para incentivos económicos en el año actual. SRT1 = Solicitudes recibidas para incentivos económicos en el año actual.	Porcentual	GESTION	EFICIENCIA	ANUAL

**Medios de Verificación**

En la Dirección de Economía Social, ubicada en el edificio de la Secretaría de Innovación y Desarrollo Económico del Gobierno del Estado de Chihuahua, contacto a través del número telefónico 614-4423300; o bien en el hipervínculo: <http://www.chihuahua.com.mx/pbr.php>.

**Características**

**Monitoreable**  **Economía**  **Claridad**  **Relevancia**  **Adecuado**  **Marginal**  **H.Congreso**  **Género**

**Determinación de Metas**

Línea Base			Meta					Semaforización		
Valor	Periodo Inicial	Periodo Final	Valor	Periodo Inicial	Periodo Final	Trayectoria	Fecha Disponibilidad	Adecuado	Aceptable	Retrazado
100.00	01/01/2021	31/12/2021	100.00	01/01/2022	31/12/2022	ASCENDENTE	16/02/2023			

**Variables**

Nombre de la variable (Numerador)	Descripción de la variable	Unidad de Medida	Valor Inicial	Valor Programado	Clasificación	Fuente de Información	Método de Recopilación
SVT	Solicitudes validadas para incentivos económicos en el año actual.	Solicitudes validadas	35	35	ACUMULADO	Registros internos de la Dirección de Economía Social	REGISTRO INTERNO

Observaciones a la Variable :

Nombre de la variable (Denominador)	Descripción de la variable	Unidad de Medida	Valor Inicial	Valor Programado	Clasificación	Fuente de Información	Método de Recopilación
SRT1	Solicitudes recibidas para incentivos económicos en el año actual.	Solicitudes recibidas	35	35	CONSTANTE	Registros internos de la Dirección de Economía Social	REGISTRO INTERNO

Observaciones a la Variable :

Observaciones al Indicador :

Responsable del Indicador

**104-SECRETARIA DE INNOVACION Y DESARROLLO ECONOMICO**

**1S043B1/E203T2 - APOYO PARA EL FOMENTO A LA ECONOMÍA SOCIAL / ECONOMÍA, INNOVACIÓN, DESARROLLO SUSTENTABLE Y EQUILIBRIO REGIONAL - INDUSTRIA - DERECHOS HUMANOS E INCLUSIÓN SOCIAL**

**Definición del programa**

Fortalecer la organización y el desarrollo de las capacidades de los sectores productivos del estado para promover un crecimiento sustentable con mejores ingresos para las y los chihuahuenses a través de la asesoría, gestión para constitución, capacitación, proyectos sociales productivos e incentivos económicos a los Organismos del Sector Social de la Economía.

**Nivel**

**Resumen Narrativo**

ACTIVIDAD  
C0202

Recepción de solicitudes para incentivos económicos por parte de los OSSEs.

**Datos de Identificación y Características del Indicador**

Nombre del Indicador	Descripción del Indicador	Fórmula	Descripción de la Fórmula	Unidad de Medida	Tipo	Dimensión	Frecuencia
Porcentaje de solicitudes recibidas para incentivos económicos	Mide el porcentaje de solicitudes recibidas para incentivos económicos con respecto a las solicitudes programadas en el año actual.	$(SRT/SPT1)*100$	SRT = Solicitudes recibidas para incentivos económicos en el año actual. SPT1 = Solicitudes programadas para incentivos económicos en el año actual.	Porcentual	GESTION	EFICIENCIA	ANUAL

**Medios de Verificación**

En la Dirección de Economía Social, ubicada en el edificio de la Secretaría de Innovación y Desarrollo Económico del Gobierno del Estado de Chihuahua, contacto a través del número telefónico 614-4423300; o bien en el hipervínculo: <http://www.chihuahua.com.mx/pbr.php>.

**Características**

Monitoreable  Economía  Claridad  Relevancia  Adecuado  Marginal  H.Congreso  Género

**Determinación de Metas**

Linea Base			Meta					Semaforización		
Valor	Periodo Inicial	Periodo Final	Valor	Periodo Inicial	Periodo Final	Trayectoria	Fecha Disponibilidad	Adecuado	Aceptable	Retrazado
100.00	01/01/2021	31/12/2021	100.00	01/01/2022	31/12/2022	ASCENDENTE	16/02/2023			

**Variables**

Nombre de la variable (Numerador)	Descripción de la variable	Unidad de Medida	Valor Inicial	Valor Programado	Clasificación	Fuente de Información	Método de Recopilación
SRT	Solicitudes recibidas para incentivos económicos en el año actual.	Solicitudes recibidas	41	41	ACUMULADO	Registros internos de la Dirección de Economía Social	REGISTRO INTERNO

Observaciones a la Variable :

Nombre de la variable (Denominador)	Descripción de la variable	Unidad de Medida	Valor Inicial	Valor Programado	Clasificación	Fuente de Información	Método de Recopilación
SPT1	Solicitudes programadas para incentivos económicos en el año actual.	Solicitantes programados	41	41	CONSTANTE	Registros internos de la Dirección de Economía Social	REGISTRO INTERNO

Observaciones a la Variable :

Observaciones al Indicador :

Responsable del Indicador

**104-SECRETARIA DE INNOVACION Y DESARROLLO ECONOMICO**

**1S043B1/E203T2 - APOYO PARA EL FOMENTO A LA ECONOMÍA SOCIAL / ECONOMÍA, INNOVACIÓN, DESARROLLO SUSTENTABLE Y EQUILIBRIO REGIONAL - INDUSTRIA - DERECHOS HUMANOS E INCLUSIÓN SOCIAL**

**Definición del programa**

Fortalecer la organización y el desarrollo de las capacidades de los sectores productivos del estado para promover un crecimiento sustentable con mejores ingresos para las y los chihuahuenses a través de la asesoría, gestión para constitución, capacitación, proyectos sociales productivos e incentivos económicos a los Organismos del Sector Social de la Economía.

**Nivel**

**Resumen Narrativo**

ACTIVIDAD  
C0301

Vinculación para el desarrollo de talentos

**Datos de Identificación y Características del Indicador**

Nombre del Indicador	Descripción del Indicador	Fórmula	Descripción de la Fórmula	Unidad de Medida	Tipo	Dimensión	Frecuencia
Porcentaje de OSSEs vinculados para capacitación	Mide el porcentaje de OSSEs vinculados para capacitación con respecto a las OSSEs con los evaluados en el año actual.	$(OVT/OET1)*100$	OVT = OSSEs vinculados para capacitación en el año actual. OET1 = OSSEs evaluados para capacitación en el año actual	Porcentual	GESTION	EFICIENCIA	ANUAL

**Medios de Verificación**

En la Dirección de Economía Social, ubicada en el edificio de la Secretaría de Innovación y Desarrollo Económico del Gobierno del Estado de Chihuahua, contacto a través del número telefónico 614-4423300; o bien en el hipervínculo: <http://www.chihuahua.com.mx/pbr.php>.

**Características**

Monitoreable  Economía  Claridad  Relevancia  Adecuado  Marginal  H.Congreso  Género

**Determinación de Metas**

Linea Base			Meta					Semaforización		
Valor	Periodo Inicial	Periodo Final	Valor	Periodo Inicial	Periodo Final	Trayectoria	Fecha Disponibilidad	Adecuado	Aceptable	Retrazado
100.00	01/01/2021	31/12/2021	100.00	01/01/2022	31/12/2022	ASCENDENTE	16/02/2023			

**Variables**

Nombre de la variable (Numerador)	Descripción de la variable	Unidad de Medida	Valor Inicial	Valor Programado	Clasificación	Fuente de Información	Método de Recopilación
OVT	OSSEs vinculados para capacitación en el año actual.	OSSEs vinculados	51	51	ACUMULADO	Registros internos de la Dirección de Economía Social	REGISTRO INTERNO

Observaciones a la Variable :

Nombre de la variable (Denominador)	Descripción de la variable	Unidad de Medida	Valor Inicial	Valor Programado	Clasificación	Fuente de Información	Método de Recopilación
OET1	OSSEs evaluados para capacitación en el año actual.	OSSEs evaluados	51	51	CONSTANTE	Registros internos de la Dirección de Economía Social	REGISTRO INTERNO

Observaciones a la Variable :

Observaciones al Indicador :

Responsable del Indicador

**104-SECRETARIA DE INNOVACION Y DESARROLLO ECONOMICO**

**1S043B1/E203T2 - APOYO PARA EL FOMENTO A LA ECONOMÍA SOCIAL / ECONOMÍA, INNOVACIÓN, DESARROLLO SUSTENTABLE Y EQUILIBRIO REGIONAL - INDUSTRIA - DERECHOS HUMANOS E INCLUSIÓN SOCIAL**

**Definición del programa**

Fortalecer la organización y el desarrollo de las capacidades de los sectores productivos del estado para promover un crecimiento sustentable con mejores ingresos para las y los chihuahuenses a través de la asesoría, gestión para constitución, capacitación, proyectos sociales productivos e incentivos económicos a los Organismos del Sector Social de la Economía.

**Nivel**

**Resumen Narrativo**

ACTIVIDAD  
C0302

Detección de necesidades de capacitación de los OSSEs.

**Datos de Identificación y Características del Indicador**

Nombre del Indicador	Descripción del Indicador	Fórmula	Descripción de la Fórmula	Unidad de Medida	Tipo	Dimensión	Frecuencia
Porcentaje de los OSSEs evaluados para capacitación.	Mide el porcentaje de OSSEs evaluados para capacitación con respecto a los programados en el año actual.	$(OET/OPT1)*100$	OET = OSSEs evaluados para capacitación en el año actual. OPT1 = OSSEs programados para capacitación en el año actual.	Porcentual	GESTION	EFICIENCIA	ANUAL

**Medios de Verificación**

En la Dirección de Economía Social, ubicada en el edificio de la Secretaría de Innovación y Desarrollo Económico del Gobierno del Estado de Chihuahua, contacto a través del número telefónico 614-4423300; o bien en el hipervínculo: <http://www.chihuahua.com.mx/pbr.php>.

**Características**

Monitoreable  Economía  Claridad  Relevancia  Adecuado  Marginal  H.Congreso  Género

**Determinación de Metas**

Linea Base			Meta					Semaforización		
Valor	Periodo Inicial	Periodo Final	Valor	Periodo Inicial	Periodo Final	Trayectoria	Fecha Disponibilidad	Adecuado	Aceptable	Retrazado
100.00	01/01/2021	31/12/2021	100.00	01/01/2022	31/12/2022	ASCENDENTE	16/02/2023			

**Variables**

Nombre de la variable (Numerador)	Descripción de la variable	Unidad de Medida	Valor Inicial	Valor Programado	Clasificación	Fuente de Información	Método de Recopilación
OET	OSSEs evaluados para capacitación en el año actual.	OSSEs evaluados	51	51	ACUMULADO	Registros internos de la Dirección de Economía Social	REGISTRO INTERNO

Observaciones a la Variable :

Nombre de la variable (Denominador)	Descripción de la variable	Unidad de Medida	Valor Inicial	Valor Programado	Clasificación	Fuente de Información	Método de Recopilación
OPT1	OSSEs programados para capacitación en el año actual.	OSSEs programados	51	51	CONSTANTE	Registros internos de la Dirección de Economía Social	REGISTRO INTERNO

Observaciones a la Variable :

Observaciones al Indicador :

Responsable del Indicador

**104-SECRETARIA DE INNOVACION Y DESARROLLO ECONOMICO**

**1S043B1/E203T2 - APOYO PARA EL FOMENTO A LA ECONOMÍA SOCIAL / ECONOMÍA, INNOVACIÓN, DESARROLLO SUSTENTABLE Y EQUILIBRIO REGIONAL - INDUSTRIA - DERECHOS HUMANOS E INCLUSIÓN SOCIAL**

**Definición del programa**

Fortalecer la organización y el desarrollo de las capacidades de los sectores productivos del estado para promover un crecimiento sustentable con mejores ingresos para las y los chihuahuenses a través de la asesoría, gestión para constitución, capacitación, proyectos sociales productivos e incentivos económicos a los Organismos del Sector Social de la Economía.

**Nivel**

**Resumen Narrativo**

ACTIVIDAD  
C0401

Vinculación para la creación de los OSSEs.

**Datos de Identificación y Características del Indicador**

Nombre del Indicador	Descripción del Indicador	Fórmula	Descripción de la Fórmula	Unidad de Medida	Tipo	Dimensión	Frecuencia
Porcentaje de grupos vinculados.	Mide el porcentaje de grupos vinculados para la constitución de OSSEs con respecto a los atendidos en el año actual.	$(GVT/GAT1)*100$	GVT = Grupos vinculados para la constitución de OSSEs en el año actual. GAT1 = Grupos atendidos para la constitución de OSSEs en el año actual.	Porcentual	GESTION	EFICIENCIA	ANUAL

**Medios de Verificación**

En la Dirección de Economía Social, ubicada en el edificio de la Secretaría de Innovación y Desarrollo Económico del Gobierno del Estado de Chihuahua, contacto a través del número telefónico 614-4423300; o bien en el hipervínculo: <http://www.chihuahua.com.mx/pbr.php>.

**Características**

Monitoreable  Economía  Claridad  Relevancia  Adecuado  Marginal  H.Congreso  Género

**Determinación de Metas**

Linea Base			Meta				Semaforización			
Valor	Periodo Inicial	Periodo Final	Valor	Periodo Inicial	Periodo Final	Trayectoria	Fecha Disponibilidad	Adecuado	Aceptable	Retrazado
100.00	01/01/2021	31/12/2021	100.00	01/01/2022	31/12/2022	ASCENDENTE	16/02/2023			

**Variables**

Nombre de la variable (Numerador)	Descripción de la variable	Unidad de Medida	Valor Inicial	Valor Programado	Clasificación	Fuente de Información	Método de Recopilación
GVT	Grupos vinculados para la constitución de OSSEs en el año actual.	Grupos vinculados	80	80	ACUMULADO	Registros internos de la Dirección de Economía Social	REGISTRO INTERNO

Observaciones a la Variable :

Nombre de la variable (Denominador)	Descripción de la variable	Unidad de Medida	Valor Inicial	Valor Programado	Clasificación	Fuente de Información	Método de Recopilación
GAT1	Grupos atendidos para la constitución de OSSEs en el año actual.	Grupos atendidos	80	80	CONSTANTE	Registros internos de la Dirección de Economía Social	REGISTRO INTERNO

Observaciones a la Variable :

Observaciones al Indicador :

Responsable del Indicador

**104-SECRETARIA DE INNOVACION Y DESARROLLO ECONOMICO**

**1S043B1/E203T2 - APOYO PARA EL FOMENTO A LA ECONOMÍA SOCIAL / ECONOMÍA, INNOVACIÓN, DESARROLLO SUSTENTABLE Y EQUILIBRIO REGIONAL - INDUSTRIA - DERECHOS HUMANOS E INCLUSIÓN SOCIAL**

**Definición del programa**

Fortalecer la organización y el desarrollo de las capacidades de los sectores productivos del estado para promover un crecimiento sustentable con mejores ingresos para las y los chihuahuenses a través de la asesoría, gestión para constitución, capacitación, proyectos sociales productivos e incentivos económicos a los Organismos del Sector Social de la Economía.

**Nivel**

**Resumen Narrativo**

ACTIVIDAD  
C0402

Promoción de la Economía Social en el Estado

**Datos de Identificación y Características del Indicador**

Nombre del Indicador	Descripción del Indicador	Fórmula	Descripción de la Fórmula	Unidad de Medida	Tipo	Dimensión	Frecuencia
Porcentaje de grupos promocionados.	Mide el porcentaje de grupos promocionados con respecto a los programados en el año actual.	$(GPT/GPT1)*100$	GPT = Grupos promocionados en el año actual. GPT1 = Grupos programados en el año actual.	Porcentual	GESTION	EFICIENCIA	ANUAL

**Medios de Verificación**

En la Dirección de Economía Social, ubicada en el edificio de la Secretaría de Innovación y Desarrollo Económico del Gobierno del Estado de Chihuahua, contacto a través del número telefónico 614-4423300; o bien en el hipervínculo: <http://www.chihuahua.com.mx/pbr.php>.

**Características**

**Monitoreable**    
 **Economía**    
 **Claridad**    
 **Relevancia**    
 **Adecuado**    
 **Marginal**    
 **H.Congreso**  **NO**   
 **Género**  **NO**

**Determinación de Metas**

Línea Base			Meta				Semaforización			
Valor	Periodo Inicial	Periodo Final	Valor	Periodo Inicial	Periodo Final	Trayectoria	Fecha Disponibilidad	Adecuado	Aceptable	Retrazado
100.00	01/01/2021	31/12/2021	100.00	01/01/2022	31/12/2022	ASCENDENTE	16/02/2023			

**Variables**

Nombre de la variable (Numerador)	Descripción de la variable	Unidad de Medida	Valor Inicial	Valor Programado	Clasificación	Fuente de Información	Método de Recopilación
GPT	Grupos promocionados en el año actual.	Grupos promocionados	82	82	ACUMULADO	Registros internos de la Dirección de Economía Social	REGISTRO INTERNO

Observaciones a la Variable :

Nombre de la variable (Denominador)	Descripción de la variable	Unidad de Medida	Valor Inicial	Valor Programado	Clasificación	Fuente de Información	Método de Recopilación
GPT1	Grupos programados en el año actual.	Grupos programados	82	82	CONSTANTE	Registros internos de la Dirección de Economía Social	REGISTRO INTERNO

Observaciones a la Variable :

Observaciones al Indicador :

Responsable del Indicador

\_\_\_\_\_

2023

## 104-SECRETARIA DE INNOVACION Y DESARROLLO ECONOMICO

## 1S043B1/E202T4 - APOYO PARA EL FOMENTO A LA ECONOMÍA SOCIAL / CRECIMIENTO ECONÓMICO, INNOVADOR Y COMPETITIVO - ECONOMÍA SOCIAL - RESPETO DE LOS DERECHOS HUMANOS

## Definición del Programa

Fortalecer la organización y el desarrollo de las capacidades de los sectores productivos del estado para promover un crecimiento sustentable con mejores ingresos para las y los chihuahuenses a través de la asesoría, gestión para constitución, capacitación, proyectos sociales productivos e incentivos económicos a los Organismos del Sector Social de la Economía.

Nivel

## Resumen Narrativo

FIN

Contribuir en fortalecer e impulsar proyectos de economía social solidaria que contribuyan a una distribución equitativa y equilibrada de los recursos productivos y las capacidades individuales y colectivas que generen un beneficio colectivo por medio de la rentabilidad económica, a través del incremento de la competitividad de los Organismos del Sector Social de la Economía (OSSE) en el estado.

## Datos de Identificación y Características del Indicador

Nombre del Indicador	Descripción del Indicador	Fórmula	Descripción de la Fórmula	Unidad de Medida	Tipo	Dimensión	Frecuencia
Variación porcentual de los empleos conservados en los Organismos del Sector Social de la Economía apoyados	Mide la variación porcentual de empleos conservados en los Organismos del Sector Social de la Economía apoyados en el año actual con respecto al año anterior.	$((ECT/ECT1)-1)*100$	ECT = Empleos conservados por los Organismos del Sector Social de la Economía en el año actual., ECT1 = Empleos conservados por los Organismos del Sector Social de la Economía en el año anterior.	VARIACIÓN PORCENTUAL	Estratégico	Eficacia	Anual

## Medios de Verificación

En la Dirección de Economía Social, ubicada en el edificio de la Secretaría de Innovación y Desarrollo Económico del Gobierno del Estado de Chihuahua, contacto a través del número telefónico 614-4423300; o bien en el hipervínculo: <http://www.chihuahua.com.mx/pbr.php>.

Dirección de Economía Social.

Ing. Arturo Acosta Fernández.

6144423300

[arturo.acosta@chihuahua.com.mx](mailto:arturo.acosta@chihuahua.com.mx)

## Características

Aportación Marginal  Relevante  Claro  Adecuado  Monitoreable  Económico  H. Congreso

## Enfoque Transversal

Niños y Niñas  Niñas, Niños, y Adolescentes  Adolescentes  Adolescentes Embarazadas  Adultos Mayores  Mujeres  General  Personas con Discapacidad

Indígenas  Jornaleros  Migrantes  Periodistas  Víctimas del delito  Prioridades de Gobierno  Perspectiva de Género

## Determinación de Metas

Línea Base			Meta			
Valor	Periodo Inicial	Periodo Final	Valor	Periodo Inicial	Periodo Final	Trayectoria
6.05	01/01/2023	31/12/2023	6.10	01/01/2023	31/12/2023	ASCENDENTE

## Variables

Nombre de la Variable (Numerador)	Descripción de la Variable	Unidad de Medida	Valor Inicial	Valor Programado	Clasificación	Fuente de Información	Método de Recopilación
ECT	Empleos conservados por los Organismos del Sector Social de la Economía en el año actual.	Empleos conservados por los Organismos del Sector Social de la Economía	1,754.00	1,861.00	ACUMULADO	En la Dirección de Economía Social, ubicada en el edificio de la Secretaría de Innovación y Desarrollo Económico del Gobierno del Estado de Chihuahua, contacto a través del número telefónico 614-4423300.	REGISTRO INTERNO

Nombre de la Variable (Denominador)	Descripción de la Variable	Unidad de Medida	Valor Inicial	Valor Programado	Clasificación	Fuente de Información	Método de Recopilación
ECT1	Empleos conservados por los Organismos del Sector Social de la Economía en el año anterior.	Empleos conservados por los Organismos del Sector Social de la Economía	1,654.00	1,754.00	CONSTANTE	En la Dirección de Economía Social, ubicada en el edificio de la Secretaría de Innovación y Desarrollo Económico del Gobierno del Estado de Chihuahua, contacto a través del número telefónico 614-4423300.	REGISTRO INTERNO

104-SECRETARIA DE INNOVACION Y DESARROLLO ECONOMICO

1S043B1/E202T4 - APOYO PARA EL FOMENTO A LA ECONOMÍA SOCIAL / CRECIMIENTO ECONÓMICO, INNOVADOR Y COMPETITIVO - ECONOMÍA SOCIAL - RESPETO DE LOS DERECHOS HUMANOS

Definición del Programa

Fortalecer la organización y el desarrollo de las capacidades de los sectores productivos del estado para promover un crecimiento sustentable con mejores ingresos para las y los chihuahuenses a través de la asesoría, gestión para constitución, capacitación, proyectos sociales productivos e incentivos económicos a los Organismos del Sector Social de la Economía.

Nivel

Resumen Narrativo

FIN

Contribuir en fortalecer e impulsar proyectos de economía social solidaria que contribuyan a una distribución equitativa y equilibrada de los recursos productivos y las capacidades individuales y colectivas que generen un beneficio colectivo por medio de la rentabilidad económica, a través del incremento de la competitividad de los Organismos del Sector Social de la Economía (OSSE) en el estado.

Datos de Identificación y Características del Indicador

Nombre del Indicador	Descripción del Indicador	Fórmula	Descripción de la Fórmula	Unidad de Medida	Tipo	Dimensión	Frecuencia
Variación porcentual de los empleos conservados en los Organismos del Sector Social de la Economía apoyados	Mide la variación porcentual de empleos conservados en los Organismos del Sector Social de la Economía apoyados en el año actual con respecto al año anterior.	$((ECT/ECT1)-1)*100$	ECT = Empleos conservados por los Organismos del Sector Social de la Economía en el año actual., ECT1 = Empleos conservados por los Organismos del Sector Social de la Economía en el año anterior.	VARIACIÓN PORCENTUAL	Estratégico	Eficacia	Anual

Medios de Verificación

En la Dirección de Economía Social, ubicada en el edificio de la Secretaría de Innovación y Desarrollo Económico del Gobierno del Estado de Chihuahua, contacto a través del número telefónico 614-4423300; o bien en el hipervínculo: <http://www.chihuahua.com.mx/pbr.php>.  
 Dirección de Economía Social.  
 Ing. Arturo Acosta Fernández.  
 6144423300  
[arturo.acosta@chihuahua.com.mx](mailto:arturo.acosta@chihuahua.com.mx)

Características

- Aportación Marginal  Relevante  Claro  Adecuado  Monitoreable  Económico  H. Congreso

Enfoque Transversal

- Niños y Niñas  Niñas, Niños, y Adolescentes  Adolescentes  Adolescentes Embarazadas  Adultos Mayores  Mujeres  General  Personas con Discapacidad  
 Indígenas  Jornaleros  Migrantes  Periodistas  Víctimas del delito  Prioridades de Gobierno  Perspectiva de Género

Determinación de Metas

Línea Base			Meta			
Valor	Periodo Inicial	Periodo Final	Valor	Periodo Inicial	Periodo Final	Trayectoria
6.05	01/01/2023	31/12/2023	6.10	01/01/2023	31/12/2023	ASCENDENTE

Priorización:

Alineación ODS:

Observaciones al Indicador:



2023

## 104-SECRETARIA DE INNOVACION Y DESARROLLO ECONOMICO

## 1S043B1/E202T4 - APOYO PARA EL FOMENTO A LA ECONOMÍA SOCIAL / CRECIMIENTO ECONÓMICO, INNOVADOR Y COMPETITIVO - ECONOMÍA SOCIAL - RESPETO DE LOS DERECHOS HUMANOS

## Definición del Programa

Fortalecer la organización y el desarrollo de las capacidades de los sectores productivos del estado para promover un crecimiento sustentable con mejores ingresos para las y los chihuahuenses a través de la asesoría, gestión para constitución, capacitación, proyectos sociales productivos e incentivos económicos a los Organismos del Sector Social de la Economía.

## Nivel

## Resumen Narrativo

## PROPOSITO

Los Organismos del Sector Social de la Economía (OSSE) establecidos en el estado de Chihuahua incrementan su competitividad.

## Datos de Identificación y Características del Indicador

Nombre del Indicador	Descripción del Indicador	Fórmula	Descripción de la Fórmula	Unidad de Medida	Tipo	Dimensión	Frecuencia
Variación porcentual de los empleos generados en los Organismos del Sector Social de la Economía apoyados.	Mide la variación porcentual de empleos generados en los Organismos del Sector Social de la Economía apoyados en el año actual con respecto al año anterior.	$((EGT/EGT1)-1)*100$	EGT = Empleos generados por los Organismos del Sector Social de la Economía en el año actual., EGT1 = Empleos generados por los Organismos del Sector Social de la Economía en el año anterior.	VARIACIÓN PORCENTUAL	Estratégico	Eficacia	Anual

## Medios de Verificación

En la Dirección de Economía Social, ubicada en el edificio de la Secretaría de Innovación y Desarrollo Económico del Gobierno del Estado de Chihuahua, contacto a través del número telefónico 614-4423300; o bien en el hipervínculo: <http://www.chihuahua.com.mx/pbr.php>.  
Dirección de Economía Social.  
Ing. Arturo Acosta Fernández.  
6144423300  
[arturo.acosta@chihuahua.com.mx](mailto:arturo.acosta@chihuahua.com.mx)

## Características

Aportación Marginal  Relevante  Claro  Adecuado  Monitoreable  Económico  H. Congreso

## Enfoque Transversal

Niños y Niñas  Niñas, Niños, y Adolescentes  Adolescentes  Adolescentes Embarazadas  Adultos Mayores  Mujeres  General  Personas con Discapacidad  
 Indígenas  Jornaleros  Migrantes  Periodistas  Víctimas del delito  Prioridades de Gobierno  Perspectiva de Género

## Determinación de Metas

Línea Base			Meta			
Valor	Periodo Inicial	Periodo Final	Valor	Periodo Inicial	Periodo Final	Trayectoria
78.57	01/01/2023	31/12/2023	80.00	01/01/2023	31/12/2023	ASCENDENTE

## Variables

Nombre de la Variable (Numerador)	Descripción de la Variable	Unidad de Medida	Valor Inicial	Valor Programado	Clasificación	Fuente de Información	Método de Recopilación
EGT	Empleos generados por los Organismos del Sector Social de la Economía en el año actual.	Empleos generados por los Organismos del Sector Social de la Economía	50.00	90.00	ACUMULADO	En la Dirección de Economía Social, ubicada en el edificio de la Secretaría de Innovación y Desarrollo Económico del Gobierno del Estado de Chihuahua, contacto a través del número telefónico 614-4423300.	REGISTRO INTERNO
Beneficiarios	Cobertura	Hombres	Mujeres	Edad Desde Hombres	Edad Hasta Hombres	Edad Desde Mujeres	Edad Hasta Mujeres
Valor Programado	ESTATAL	0	0	0	0	0	0
Nombre de la Variable (Denominador)	Descripción de la Variable	Unidad de Medida	Valor Inicial	Valor Programado	Clasificación	Fuente de Información	Método de Recopilación

2023

104-SECRETARIA DE INNOVACION Y DESARROLLO ECONOMICO

1S043B1/E202T4 - APOYO PARA EL FOMENTO A LA ECONOMÍA SOCIAL / CRECIMIENTO ECONÓMICO, INNOVADOR Y COMPETITIVO - ECONOMÍA SOCIAL - RESPETO DE LOS DERECHOS HUMANOS

Definición del Programa

Fortalecer la organización y el desarrollo de las capacidades de los sectores productivos del estado para promover un crecimiento sustentable con mejores ingresos para las y los chihuahuenses a través de la asesoría, gestión para constitución, capacitación, proyectos sociales productivos e incentivos económicos a los Organismos del Sector Social de la Economía.

Nivel

Resumen Narrativo

PROPOSITO

Los Organismos del Sector Social de la Economía (OSSE) establecidos en el estado de Chihuahua incrementan su competitividad.

Datos de Identificación y Características del Indicador

Nombre del Indicador	Descripción del Indicador	Fórmula	Descripción de la Fórmula	Unidad de Medida	Tipo	Dimensión	Frecuencia
Variación porcentual de los empleos generados en los Organismos del Sector Social de la Economía apoyados.	Mide la variación porcentual de empleos generados en los Organismos del Sector Social de la Economía apoyados en el año actual con respecto al año anterior.	$((EGT/EGT1)-1)*100$	EGT = Empleos generados por los Organismos del Sector Social de la Economía en el año actual., EGT1 = Empleos generados por los Organismos del Sector Social de la Economía en el año anterior.	VARIACIÓN PORCENTUAL	Estratégico	Eficacia	Anual

Medios de Verificación

En la Dirección de Economía Social, ubicada en el edificio de la Secretaría de Innovación y Desarrollo Económico del Gobierno del Estado de Chihuahua, contacto a través del número telefónico 614-4423300; o bien en el hipervínculo: <http://www.chihuahua.com.mx/pbr.php>.  
Dirección de Economía Social.  
Ing. Arturo Acosta Fernández.  
6144423300  
arturo.acosta@chihuahua.com.mx

Características

- Aportación Marginal  Relevante  Claro  Adecuado  Monitoreable  Económico  H. Congreso

Enfoque Transversal

- Niños y Niñas  Niñas, Niños, y Adolescentes  Adolescentes  Adolescentes Embarazadas  Adultos Mayores  Mujeres  General  Personas con Discapacidad  
 Indígenas  Jornaleros  Migrantes  Periodistas  Víctimas del delito  Prioridades de Gobierno  Perspectiva de Género

Determinación de Metas

Línea Base			Meta			
Valor	Periodo Inicial	Periodo Final	Valor	Periodo Inicial	Periodo Final	Trayectoria
78.57	01/01/2023	31/12/2023	80.00	01/01/2023	31/12/2023	ASCENDENTE

Variables

Nombre de la Variable (Denominador)	Descripción de la Variable	Unidad de Medida	Valor Inicial	Valor Programado	Clasificación	Fuente de Información	Método de Recopilación
EGT1	Empleos generados por los Organismos del Sector Social de la Economía en el año anterior.	Empleos generados por los Organismos del Sector Social de la Economía	28.00	50.00	CONSTANTE	En la Dirección de Economía Social, ubicada en el edificio de la Secretaría de Innovación y Desarrollo Económico del Gobierno del Estado de Chihuahua, contacto a través del número telefónico 614-4423300.	DOCUMENTAL

Priorización:

Alineación ODS:

Observaciones al Indicador:

104-SECRETARIA DE INNOVACION Y DESARROLLO ECONOMICO

1S043B1/E202T4 - APOYO PARA EL FOMENTO A LA ECONOMÍA SOCIAL / CRECIMIENTO ECONÓMICO, INNOVADOR Y COMPETITIVO - ECONOMÍA SOCIAL - RESPETO DE LOS DERECHOS HUMANOS

Definición del Programa

Fortalecer la organización y el desarrollo de las capacidades de los sectores productivos del estado para promover un crecimiento sustentable con mejores ingresos para las y los chihuahuenses a través de la asesoría, gestión para constitución, capacitación, proyectos sociales productivos e incentivos económicos a los Organismos del Sector Social de la Economía.

Nivel	Resumen Narrativo
COMPONENTE C01	Financiamiento a los Organismos del Sector Social de la Economía en el estado brindado.

Datos de Identificación y Características del Indicador

Nombre del Indicador	Descripción del Indicador	Fórmula	Descripción de la Fórmula	Unidad de Medida	Tipo	Dimensión	Frecuencia
Variación porcentual del número de financiamientos para lograr el desarrollo entregados a los OSSEs.	Mide la variación porcentual del número de financiamientos para lograr el desarrollo entregados a los OSSEs en el año actual con respecto al año anterior.	$((NFOT/NFOT1)-1) * 100$	NFOT = Número de financiamientos entregados a los OSSEs en el año actual., NFOT1 = Número de financiamientos entregados a los OSSEs en el año anterior.	VARIACIÓN PORCENTUAL	Gestión	Calidad	Anual

Medios de Verificación

En la Dirección de Economía Social, ubicada en el edificio de la Secretaría de Innovación y Desarrollo Económico del Gobierno del Estado de Chihuahua, contacto a través del número telefónico 614-4423300; o bien en el hipervínculo: <http://www.chihuahua.com.mx/pbr.php>.  
Dirección de Economía Social.  
Ing. Arturo Acosta Fernández.  
6144423300  
[arturo.acosta@chihuahua.com.mx](mailto:arturo.acosta@chihuahua.com.mx)

Características

- Aportación Marginal
  Relevante
  Claro
  Adecuado
  Monitoreable
  Económico
  H. Congreso

Enfoque Transversal

- Niños y Niñas
  Niñas, Niños, y Adolescentes
  Adolescentes
  Adolescentes Embarazadas
  Adultos Mayores
  Mujeres
  General
  Personas con Discapacidad  
 Indígenas
  Jornaleros
  Migrantes
  Periodistas
  Víctimas del delito
  Prioridades de Gobierno
  Perspectiva de Género

Determinación de Metas

Línea Base			Meta			
Valor	Periodo Inicial	Periodo Final	Valor	Periodo Inicial	Periodo Final	Trayectoria
100.00	01/01/2023	31/12/2023	150.00	01/01/2023	31/12/2023	ASCENDENTE

Variables

Nombre de la Variable (Numerador)	Descripción de la Variable	Unidad de Medida	Valor Inicial	Valor Programado	Clasificación	Fuente de Información	Método de Recopilación
NFOT	Número de financiamientos entregados a los OSSEs en el año actual.	Número de financiamientos entregados a los OSSEs	2.00	5.00	ACUMULADO	En la Dirección de Economía Social, ubicada en el edificio de la Secretaría de Innovación y Desarrollo Económico del Gobierno del Estado de Chihuahua, contacto a través del número telefónico 614-4423300; o bien en el hipervínculo: <a href="http://www.chihuahua.com.mx">http://www.chihuahua.com.mx</a>	REGISTRO INTERNO
<b>Beneficiarios</b>	<b>Cobertura</b>	<b>Hombres</b>	<b>Mujeres</b>	<b>Edad Desde Hombres</b>	<b>Edad Hasta Hombres</b>	<b>Edad Desde Mujeres</b>	<b>Edad Hasta Mujeres</b>
Valor Programado	ESTATAL	0	0	0	0	0	0

Nombre de la Variable (Denominador)	Descripción de la Variable	Unidad de Medida	Valor Inicial	Valor Programado	Clasificación	Fuente de Información	Método de Recopilación
-------------------------------------	----------------------------	------------------	---------------	------------------	---------------	-----------------------	------------------------

2023

104-SECRETARIA DE INNOVACION Y DESARROLLO ECONOMICO

1S043B1/E202T4 - APOYO PARA EL FOMENTO A LA ECONOMÍA SOCIAL / CRECIMIENTO ECONÓMICO, INNOVADOR Y COMPETITIVO - ECONOMÍA SOCIAL - RESPETO DE LOS DERECHOS HUMANOS

Definición del Programa

Fortalecer la organización y el desarrollo de las capacidades de los sectores productivos del estado para promover un crecimiento sustentable con mejores ingresos para las y los chihuahuenses a través de la asesoría, gestión para constitución, capacitación, proyectos sociales productivos e incentivos económicos a los Organismos del Sector Social de la Economía.

Nivel	Resumen Narrativo
COMPONENTE C01	Financiamiento a los Organismos del Sector Social de la Economía en el estado brindado.

Datos de Identificación y Características del Indicador

Nombre del Indicador	Descripción del Indicador	Fórmula	Descripción de la Fórmula	Unidad de Medida	Tipo	Dimensión	Frecuencia
Variación porcentual del número de financiamientos para lograr el desarrollo entregados a los OSSEs.	Mide la variación porcentual del número de financiamientos para lograr el desarrollo entregados a los OSSEs en el año actual con respecto al año anterior.	$((NFOT/NFOT1)-1) * 100$	NFOT = Número de financiamientos entregados a los OSSEs en el año actual., NFOT1 = Número de financiamientos entregados a los OSSEs en el año anterior.	VARIACIÓN PORCENTUAL	Gestión	Calidad	Anual

Medios de Verificación

En la Dirección de Economía Social, ubicada en el edificio de la Secretaría de Innovación y Desarrollo Económico del Gobierno del Estado de Chihuahua, contacto a través del número telefónico 614-4423300; o bien en el hipervínculo: <http://www.chihuahua.com.mx/pbr.php>.  
Dirección de Economía Social.  
Ing. Arturo Acosta Fernández.  
6144423300  
[arturo.acosta@chihuahua.com.mx](mailto:arturo.acosta@chihuahua.com.mx)

Características

Aportación Marginal  Relevante  Claro  Adecuado  Monitoreable  Económico  H. Congreso

Enfoque Transversal

Niños y Niñas  Niñas, Niños, y Adolescentes  Adolescentes  Adolescentes Embarazadas  Adultos Mayores  Mujeres  General  Personas con Discapacidad  
 Indígenas  Jornaleros  Migrantes  Periodistas  Víctimas del delito  Prioridades de Gobierno  Perspectiva de Género

Determinación de Metas

Línea Base			Meta			
Valor	Periodo Inicial	Periodo Final	Valor	Periodo Inicial	Periodo Final	Trayectoria
100.00	01/01/2023	31/12/2023	150.00	01/01/2023	31/12/2023	ASCENDENTE

Variables

Nombre de la Variable (Denominador)	Descripción de la Variable	Unidad de Medida	Valor Inicial	Valor Programado	Clasificación	Fuente de Información	Método de Recopilación
NFOT1	Número de financiamientos entregados a los OSSEs en el año anterior.	Número de financiamientos entregados a los OSSEs	1.00	2.00	CONSTANTE	En la Dirección de Economía Social, ubicada en el edificio de la Secretaría de Innovación y Desarrollo Económico del Gobierno del Estado de Chihuahua, contacto a través del número telefónico 614-4423300; o bien en el hipervínculo: <a href="http://www.chihuahua.com.mx">http://www.chihuahua.com.mx</a>	REGISTRO INTERNO

Priorización:

Alineación ODS:

Observaciones al Indicador:

104-SECRETARIA DE INNOVACION Y DESARROLLO ECONOMICO

1S043B1/E202T4 - APOYO PARA EL FOMENTO A LA ECONOMÍA SOCIAL / CRECIMIENTO ECONÓMICO, INNOVADOR Y COMPETITIVO - ECONOMÍA SOCIAL - RESPETO DE LOS DERECHOS HUMANOS

Definición del Programa

Fortalecer la organización y el desarrollo de las capacidades de los sectores productivos del estado para promover un crecimiento sustentable con mejores ingresos para las y los chihuahuenses a través de la asesoría, gestión para constitución, capacitación, proyectos sociales productivos e incentivos económicos a los Organismos del Sector Social de la Economía.

Nivel	Resumen Narrativo
ACTIVIDAD C0101	Gestión de financiamiento para el desarrollo de los Organismos del Sector Social de la Economía (OSSE).

Datos de Identificación y Características del Indicador

Nombre del Indicador	Descripción del Indicador	Fórmula	Descripción de la Fórmula	Unidad de Medida	Tipo	Dimensión	Frecuencia
Porcentaje de las solicitudes validadas de financiamiento a los OSSEs	Mide el porcentaje de las solicitudes validadas de financiamiento a los OSSEs con respecto a las solicitudes programadas en el año actual	$(SVFOT/SPFOT1) * 100$	SVFOT = Solicitudes validadas de financiamiento a los OSSEs en el año actual., SPFOT1 = Solicitudes programadas de financiamiento a los OSSEs en el año actual.	PORCENTAJE	Gestión	Eficiencia	Anual

Medios de Verificación

En la Dirección de Economía Social, ubicada en el edificio de la Secretaría de Innovación y Desarrollo Económico del Gobierno del Estado de Chihuahua, contacto a través del número telefónico 614-4423300; o bien en el hipervínculo: <http://www.chihuahua.com.mx/pbr.php>.  
Dirección de Economía Social.  
Ing. Arturo Acosta Fernández.  
6144423300  
arturo.acosta@chihuahua.com.mx

Características

Aportación Marginal  Relevante  Claro  Adecuado  Monitoreable  Económico  H. Congreso

Enfoque Transversal

Niños y Niñas  Niñas, Niños, y Adolescentes  Adolescentes  Adolescentes Embarazadas  Adultos Mayores  Mujeres  General  Personas con Discapacidad  
 Indígenas  Jornaleros  Migrantes  Periodistas  Víctimas del delito  Prioridades de Gobierno  Perspectiva de Género

Determinación de Metas

Línea Base			Meta			
Valor	Periodo Inicial	Periodo Final	Valor	Periodo Inicial	Periodo Final	Trayectoria
100.00	01/01/2023	31/12/2023	100.00	01/01/2023	31/12/2023	ASCENDENTE

Variables

Nombre de la Variable (Numerador)	Descripción de la Variable	Unidad de Medida	Valor Inicial	Valor Programado	Clasificación	Fuente de Información	Método de Recopilación
SVFOT	Solicitudes validadas de financiamiento a los OSSEs en el año actual.	Solicitudes	2.00	5.00	ACUMULADO	En la Dirección de Economía Social, ubicada en el edificio de la Secretaría de Innovación y Desarrollo Económico del Gobierno del Estado de Chihuahua, contacto a través del número telefónico 614-4423300.	REGISTRO INTERNO

Nombre de la Variable (Denominador)	Descripción de la Variable	Unidad de Medida	Valor Inicial	Valor Programado	Clasificación	Fuente de Información	Método de Recopilación
SPFOT1	Solicitudes programadas de financiamiento a los OSSEs en el año actual.	Solicitudes	2.00	5.00	CONSTANTE	En la Dirección de Economía Social, ubicada en el edificio de la Secretaría de Innovación y Desarrollo Económico del Gobierno del Estado de Chihuahua, contacto a través del número telefónico 614-4423300.	REGISTRO INTERNO

2023

104-SECRETARIA DE INNOVACION Y DESARROLLO ECONOMICO

1S043B1/E202T4 - APOYO PARA EL FOMENTO A LA ECONOMÍA SOCIAL / CRECIMIENTO ECONÓMICO, INNOVADOR Y COMPETITIVO - ECONOMÍA SOCIAL - RESPETO DE LOS DERECHOS HUMANOS

Definición del Programa

Fortalecer la organización y el desarrollo de las capacidades de los sectores productivos del estado para promover un crecimiento sustentable con mejores ingresos para las y los chihuahuenses a través de la asesoría, gestión para constitución, capacitación, proyectos sociales productivos e incentivos económicos a los Organismos del Sector Social de la Economía.

Nivel	Resumen Narrativo
ACTIVIDAD C0101	Gestión de financiamiento para el desarrollo de los Organismos del Sector Social de la Economía (OSSE).

Datos de Identificación y Características del Indicador

Nombre del Indicador	Descripción del Indicador	Fórmula	Descripción de la Fórmula	Unidad de Medida	Tipo	Dimensión	Frecuencia
Porcentaje de las solicitudes validadas de financiamiento a los OSSEs	Mide el porcentaje de las solicitudes validadas de financiamiento a los OSSEs con respecto a las solicitudes programadas en el año actual	$(SVFOT/SPFOT1) * 100$	SVFOT = Solicitudes validadas de financiamiento a los OSSEs en el año actual., SPFOT1 = Solicitudes programadas de financiamiento a los OSSEs en el año actual.	PORCENTAJE	Gestión	Eficiencia	Anual

Medios de Verificación

En la Dirección de Economía Social, ubicada en el edificio de la Secretaría de Innovación y Desarrollo Económico del Gobierno del Estado de Chihuahua, contacto a través del número telefónico 614-4423300; o bien en el hipervínculo: <http://www.chihuahua.com.mx/pbr.php>.  
 Dirección de Economía Social.  
 Ing. Arturo Acosta Fernández.  
 6144423300  
[arturo.acosta@chihuahua.com.mx](mailto:arturo.acosta@chihuahua.com.mx)

Características

- Aportación Marginal
  Relevante
  Claro
  Adecuado
  Monitoreable
  Económico
  H. Congreso

Enfoque Transversal

- Niños y Niñas
  Niñas, Niños, y Adolescentes
  Adolescentes
  Adolescentes Embarazadas
  Adultos Mayores
  Mujeres
  General
  Personas con Discapacidad  
 Indígenas
  Jornaleros
  Migrantes
  Periodistas
  Víctimas del delito
  Prioridades de Gobierno
  Perspectiva de Género

Determinación de Metas

Línea Base			Meta			
Valor	Periodo Inicial	Periodo Final	Valor	Periodo Inicial	Periodo Final	Trayectoria
100.00	01/01/2023	31/12/2023	100.00	01/01/2023	31/12/2023	ASCENDENTE

Priorización:

Alineación ODS:

Observaciones al Indicador:

104-SECRETARIA DE INNOVACION Y DESARROLLO ECONOMICO

1S043B1/E202T4 - APOYO PARA EL FOMENTO A LA ECONOMÍA SOCIAL / CRECIMIENTO ECONÓMICO, INNOVADOR Y COMPETITIVO - ECONOMÍA SOCIAL - RESPETO DE LOS DERECHOS HUMANOS

Definición del Programa

Fortalecer la organización y el desarrollo de las capacidades de los sectores productivos del estado para promover un crecimiento sustentable con mejores ingresos para las y los chihuahuenses a través de la asesoría, gestión para constitución, capacitación, proyectos sociales productivos e incentivos económicos a los Organismos del Sector Social de la Economía.

Nivel	Resumen Narrativo
ACTIVIDAD C0102	Promoción para el otorgamiento de financiamientos a los OSSEs.

Datos de Identificación y Características del Indicador

Nombre del Indicador	Descripción del Indicador	Fórmula	Descripción de la Fórmula	Unidad de Medida	Tipo	Dimensión	Frecuencia
Porcentaje de solicitudes recibidas para el otorgamiento de financiamiento a los OSSEs	Mide el porcentaje de solicitudes recibidas para el otorgamiento de financiamiento a los OSSEs con respecto a las solicitudes programadas en el año actual.	$(SROFOT/SPOFOT1) * 100$	SROFOT = Solicitudes recibidas para el otorgamiento de financiamiento a los OSSEs en el año actual., SPOFOT1 = Solicitudes programadas para el otorgamiento de financiamiento a los OSSEs en el año actual.	PORCENTAJE	Gestión	Eficiencia	Anual

Medios de Verificación

En la Dirección de Economía Social, ubicada en el edificio de la Secretaría de Innovación y Desarrollo Económico del Gobierno del Estado de Chihuahua, contacto a través del número telefónico 614-4423300; o bien en el hipervínculo: <http://www.chihuahua.com.mx/pbr.php>.  
Dirección de Economía Social.  
Ing. Arturo Acosta Fernández.  
6144423300  
[arturo.acosta@chihuahua.com.mx](mailto:arturo.acosta@chihuahua.com.mx)

Características

Aportación Marginal  Relevante  Claro  Adecuado  Monitoreable  Económico  H. Congreso

Enfoque Transversal

Niños y Niñas  Niñas, Niños, y Adolescentes  Adolescentes  Adolescentes Embarazadas  Adultos Mayores  Mujeres  General  Personas con Discapacidad  
 Indígenas  Jornaleros  Migrantes  Periodistas  Víctimas del delito  Prioridades de Gobierno  Perspectiva de Género

Determinación de Metas

Línea Base			Meta			
Valor	Periodo Inicial	Periodo Final	Valor	Periodo Inicial	Periodo Final	Trayectoria
100.00	01/01/2023	31/12/2023	100.00	01/01/2023	31/12/2023	ASCENDENTE

Variables

Nombre de la Variable (Numerador)	Descripción de la Variable	Unidad de Medida	Valor Inicial	Valor Programado	Clasificación	Fuente de Información	Método de Recopilación
SROFOT	Solicitudes recibidas para el otorgamiento de financiamiento a los OSSEs en el año actual.	Solicitudes	4.00	7.00	ACUMULADO	En la Dirección de Economía Social, ubicada en el edificio de la Secretaría de Innovación y Desarrollo Económico del Gobierno del Estado de Chihuahua, contacto a través del número telefónico 614-4423300.	REGISTRO INTERNO
Nombre de la Variable (Denominador)	Descripción de la Variable	Unidad de Medida	Valor Inicial	Valor Programado	Clasificación	Fuente de Información	Método de Recopilación
SPOFOT1	Solicitudes programadas para el otorgamiento de financiamiento a los OSSEs en el año actual.	Solicitudes	4.00	7.00	CONSTANTE	En la Dirección de Economía Social, ubicada en el edificio de la Secretaría de Innovación y Desarrollo Económico del Gobierno del Estado de Chihuahua, contacto a través del número telefónico 614-4423300.	REGISTRO INTERNO

104-SECRETARIA DE INNOVACION Y DESARROLLO ECONOMICO

1S043B1/E202T4 - APOYO PARA EL FOMENTO A LA ECONOMÍA SOCIAL / CRECIMIENTO ECONÓMICO, INNOVADOR Y COMPETITIVO - ECONOMÍA SOCIAL - RESPETO DE LOS DERECHOS HUMANOS

Definición del Programa

Fortalecer la organización y el desarrollo de las capacidades de los sectores productivos del estado para promover un crecimiento sustentable con mejores ingresos para las y los chihuahuenses a través de la asesoría, gestión para constitución, capacitación, proyectos sociales productivos e incentivos económicos a los Organismos del Sector Social de la Economía.

Nivel	Resumen Narrativo
ACTIVIDAD C0102	Promoción para el otorgamiento de financiamientos a los OSSEs.

Datos de Identificación y Características del Indicador

Nombre del Indicador	Descripción del Indicador	Fórmula	Descripción de la Fórmula	Unidad de Medida	Tipo	Dimensión	Frecuencia
Porcentaje de solicitudes recibidas para el otorgamiento de financiamiento a los OSSEs	Mide el porcentaje de solicitudes recibidas para el otorgamiento de financiamiento a los OSSEs con respecto a las solicitudes programadas en el año actual.	$(\text{SROFOT}/\text{SPOFOT1}) * 100$	SROFOT = Solicitudes recibidas para el otorgamiento de financiamiento a los OSSEs en el año actual., SPOFOT1 = Solicitudes programadas para el otorgamiento de financiamiento a los OSSEs en el año actual.	PORCENTAJE	Gestión	Eficiencia	Anual

Medios de Verificación

En la Dirección de Economía Social, ubicada en el edificio de la Secretaría de Innovación y Desarrollo Económico del Gobierno del Estado de Chihuahua, contacto a través del número telefónico 614-4423300; o bien en el hipervínculo: <http://www.chihuahua.com.mx/pbr.php>.  
Dirección de Economía Social.  
Ing. Arturo Acosta Fernández.  
6144423300  
[arturo.acosta@chihuahua.com.mx](mailto:arturo.acosta@chihuahua.com.mx)

Características

Aportación Marginal  Relevante  Claro  Adecuado  Monitoreable  Económico  H. Congreso

Enfoque Transversal

Niños y Niñas  Niñas, Niños, y Adolescentes  Adolescentes  Adolescentes Embarazadas  Adultos Mayores  Mujeres  General  Personas con Discapacidad  
 Indígenas  Jornaleros  Migrantes  Periodistas  Víctimas del delito  Prioridades de Gobierno  Perspectiva de Género

Determinación de Metas

Línea Base			Meta			
Valor	Periodo Inicial	Periodo Final	Valor	Periodo Inicial	Periodo Final	Trayectoria
100.00	01/01/2023	31/12/2023	100.00	01/01/2023	31/12/2023	ASCENDENTE

Priorización:

Alineación ODS:

Observaciones al Indicador:



104-SECRETARIA DE INNOVACION Y DESARROLLO ECONOMICO

1S043B1/E202T4 - APOYO PARA EL FOMENTO A LA ECONOMÍA SOCIAL / CRECIMIENTO ECONÓMICO, INNOVADOR Y COMPETITIVO - ECONOMÍA SOCIAL - RESPETO DE LOS DERECHOS HUMANOS

Definición del Programa

Fortalecer la organización y el desarrollo de las capacidades de los sectores productivos del estado para promover un crecimiento sustentable con mejores ingresos para las y los chihuahuenses a través de la asesoría, gestión para constitución, capacitación, proyectos sociales productivos e incentivos económicos a los Organismos del Sector Social de la Economía.

Nivel	Resumen Narrativo
COMPONENTE C02	Apoyos económicos para OSSEs en el Estado otorgados.

Datos de Identificación y Características del Indicador

Nombre del Indicador	Descripción del Indicador	Fórmula	Descripción de la Fórmula	Unidad de Medida	Tipo	Dimensión	Frecuencia
Porcentaje de apoyos económicos.	Mide el porcentaje de apoyos económicos otorgados con respecto a los apoyos programados en el año actual.	$(AEOT/AEPT1)*100$	AEOT = Apoyos económicos otorgados en el año actual., AEPT1 = Apoyos económicos programados en el año actual.	PORCENTAJE	Estratégico	Calidad	Anual

Medios de Verificación

En la Dirección de Economía Social, ubicada en el edificio de la Secretaría de Innovación y Desarrollo Económico del Gobierno del Estado de Chihuahua, contacto a través del número telefónico 614-4423300; o bien en el hipervínculo: <http://www.chihuahua.com.mx/pbr.php>.  
Dirección de Economía Social.  
Ing. Arturo Acosta Fernández.  
6144423300  
arturo.acosta@chihuahua.com.mx

Características

Aportación Marginal  Relevante  Claro  Adecuado  Monitoreable  Económico  H. Congreso

Enfoque Transversal

Niños y Niñas  Niñas, Niños, y Adolescentes  Adolescentes  Adolescentes Embarazadas  Adultos Mayores  Mujeres  General  Personas con Discapacidad  
 Indígenas  Jornaleros  Migrantes  Periodistas  Víctimas del delito  Prioridades de Gobierno  Perspectiva de Género

Determinación de Metas

Línea Base			Meta			
Valor	Periodo Inicial	Periodo Final	Valor	Periodo Inicial	Periodo Final	Trayectoria
100.00	01/01/2023	31/12/2023	100.00	01/01/2023	31/12/2023	ASCENDENTE

Variables

Nombre de la Variable (Numerador)	Descripción de la Variable	Unidad de Medida	Valor Inicial	Valor Programado	Clasificación	Fuente de Información	Método de Recopilación
AEOT	Apoyos económicos otorgados en el año actual.	Apoyos económicos	21.00	35.00	ACUMULADO	En la Dirección de Economía Social, ubicada en el edificio de la Secretaría de Innovación y Desarrollo Económico del Gobierno del Estado de Chihuahua, contacto a través del número telefónico 614-4423300.	REGISTRO INTERNO
<b>Beneficiarios</b>	<b>Cobertura</b>	<b>Hombres</b>	<b>Mujeres</b>	<b>Edad Desde Hombres</b>	<b>Edad Hasta Hombres</b>	<b>Edad Desde Mujeres</b>	<b>Edad Hasta Mujeres</b>
Valor Programado	ESTATAL	0	0	0	0	0	0

Nombre de la Variable (Denominador)	Descripción de la Variable	Unidad de Medida	Valor Inicial	Valor Programado	Clasificación	Fuente de Información	Método de Recopilación
-------------------------------------	----------------------------	------------------	---------------	------------------	---------------	-----------------------	------------------------

2023

## 104-SECRETARIA DE INNOVACION Y DESARROLLO ECONOMICO

## 1S043B1/E202T4 - APOYO PARA EL FOMENTO A LA ECONOMÍA SOCIAL / CRECIMIENTO ECONÓMICO, INNOVADOR Y COMPETITIVO - ECONOMÍA SOCIAL - RESPETO DE LOS DERECHOS HUMANOS

## Definición del Programa

Fortalecer la organización y el desarrollo de las capacidades de los sectores productivos del estado para promover un crecimiento sustentable con mejores ingresos para las y los chihuahuenses a través de la asesoría, gestión para constitución, capacitación, proyectos sociales productivos e incentivos económicos a los Organismos del Sector Social de la Economía.

Nivel	Resumen Narrativo
COMPONENTE C02	Apoyos económicos para OSSEs en el Estado otorgados.

## Datos de Identificación y Características del Indicador

Nombre del Indicador	Descripción del Indicador	Fórmula	Descripción de la Fórmula	Unidad de Medida	Tipo	Dimensión	Frecuencia
Porcentaje de apoyos económicos.	Mide el porcentaje de apoyos económicos otorgados con respecto a los apoyos programados en el año actual.	$(AEOT/AEPT1)*100$	AEOT = Apoyos económicos otorgados en el año actual., AEPT1 = Apoyos económicos programados en el año actual.	PORCENTAJE	Estratégico	Calidad	Anual

## Medios de Verificación

En la Dirección de Economía Social, ubicada en el edificio de la Secretaría de Innovación y Desarrollo Económico del Gobierno del Estado de Chihuahua, contacto a través del número telefónico 614-4423300; o bien en el hipervínculo: <http://www.chihuahua.com.mx/pbr.php>.

Dirección de Economía Social.

Ing. Arturo Acosta Fernández.

6144423300

[arturo.acosta@chihuahua.com.mx](mailto:arturo.acosta@chihuahua.com.mx)

## Características

Aportación Marginal  Relevante  Claro  Adecuado  Monitoreable  Económico  H. Congreso

## Enfoque Transversal

Niños y Niñas  Niñas, Niños, y Adolescentes  Adolescentes  Adolescentes Embarazadas  Adultos Mayores  Mujeres  General  Personas con Discapacidad

Indígenas  Jornaleros  Migrantes  Periodistas  Víctimas del delito  Prioridades de Gobierno  Perspectiva de Género

## Determinación de Metas

Línea Base			Meta			
Valor	Periodo Inicial	Periodo Final	Valor	Periodo Inicial	Periodo Final	Trayectoria
100.00	01/01/2023	31/12/2023	100.00	01/01/2023	31/12/2023	ASCENDENTE

## Variables

Nombre de la Variable (Denominador)	Descripción de la Variable	Unidad de Medida	Valor Inicial	Valor Programado	Clasificación	Fuente de Información	Método de Recopilación
AEPT1	Apoyos económicos programados en el año actual.	Apoyos económicos	21.00	35.00	CONSTANTE	En la Dirección de Economía Social, ubicada en el edificio de la Secretaría de Innovación y Desarrollo Económico del Gobierno del Estado de Chihuahua, contacto a través del número telefónico 614-4423300.	REGISTRO INTERNO

Priorización:

Alineación ODS:

Observaciones al Indicador:

104-SECRETARIA DE INNOVACION Y DESARROLLO ECONOMICO

1S043B1/E202T4 - APOYO PARA EL FOMENTO A LA ECONOMÍA SOCIAL / CRECIMIENTO ECONÓMICO, INNOVADOR Y COMPETITIVO - ECONOMÍA SOCIAL - RESPETO DE LOS DERECHOS HUMANOS

Definición del Programa

Fortalecer la organización y el desarrollo de las capacidades de los sectores productivos del estado para promover un crecimiento sustentable con mejores ingresos para las y los chihuahuenses a través de la asesoría, gestión para constitución, capacitación, proyectos sociales productivos e incentivos económicos a los Organismos del Sector Social de la Economía.

Nivel	Resumen Narrativo
COMPONENTE C02	Apoyos económicos para OSSEs en el Estado otorgados.

Datos de Identificación y Características del Indicador

Nombre del Indicador	Descripción del Indicador	Fórmula	Descripción de la Fórmula	Unidad de Medida	Tipo	Dimensión	Frecuencia
Porcentaje de proyectos sociales productivos realizados.	Mide el porcentaje de proyectos sociales productivos realizados con respecto a los proyectos programados en el año actual.	$(PSPRT/PSPPT1) * 100$	PSPRT = Proyectos sociales productivos realizados en el año actual., PSPPT1 = Proyectos sociales productivos programados en el año actual.	PORCENTAJE	Estratégico	Calidad	Anual

Medios de Verificación

En la Dirección de Economía Social, ubicada en el edificio de la Secretaría de Innovación y Desarrollo Económico del Gobierno del Estado de Chihuahua, contacto a través del número telefónico 614-4423300; o bien en el hipervínculo: <http://www.chihuahua.com.mx/pbr.php>.  
Dirección de Economía Social.  
Ing. Arturo Acosta Fernández.  
514442300  
[arturo.acosta@chihuahua.com.mx](mailto:arturo.acosta@chihuahua.com.mx)

Características

Aportación Marginal  Relevante  Claro  Adecuado  Monitoreable  Económico  H. Congreso

Enfoque Transversal

Niños y Niñas  Niñas, Niños, y Adolescentes  Adolescentes  Adolescentes Embarazadas  Adultos Mayores  Mujeres  General  Personas con Discapacidad  
 Indígenas  Jornaleros  Migrantes  Periodistas  Víctimas del delito  Prioridades de Gobierno  Perspectiva de Género

Determinación de Metas

Línea Base			Meta			
Valor	Periodo Inicial	Periodo Final	Valor	Periodo Inicial	Periodo Final	Trayectoria
100.00	01/01/2023	31/12/2023	100.00	01/01/2023	31/12/2023	ASCENDENTE

Variables

Nombre de la Variable (Numerador)	Descripción de la Variable	Unidad de Medida	Valor Inicial	Valor Programado	Clasificación	Fuente de Información	Método de Recopilación
PSPRT	Proyectos sociales productivos realizados en el año actual.	Proyectos sociales productivos	1.00	1.00	ACUMULADO	En la Dirección de Economía Social, ubicada en el edificio de la Secretaría de Innovación y Desarrollo Económico del Gobierno del Estado de Chihuahua, contacto a través del número telefónico 614-4423300.	REGISTRO INTERNO
Beneficiarios	Cobertura	Hombres	Mujeres	Edad Desde Hombres	Edad Hasta Hombres	Edad Desde Mujeres	Edad Hasta Mujeres
Valor Programado	ESTATAL	0	0	0	0	0	0
Nombre de la Variable (Denominador)	Descripción de la Variable	Unidad de Medida	Valor Inicial	Valor Programado	Clasificación	Fuente de Información	Método de Recopilación

104-SECRETARIA DE INNOVACION Y DESARROLLO ECONOMICO

1S043B1/E202T4 - APOYO PARA EL FOMENTO A LA ECONOMÍA SOCIAL / CRECIMIENTO ECONÓMICO, INNOVADOR Y COMPETITIVO - ECONOMÍA SOCIAL - RESPETO DE LOS DERECHOS HUMANOS

Definición del Programa

Fortalecer la organización y el desarrollo de las capacidades de los sectores productivos del estado para promover un crecimiento sustentable con mejores ingresos para las y los chihuahuenses a través de la asesoría, gestión para constitución, capacitación, proyectos sociales productivos e incentivos económicos a los Organismos del Sector Social de la Economía.

Nivel	Resumen Narrativo
COMPONENTE C02	Apoyos económicos para OSSEs en el Estado otorgados.

Datos de Identificación y Características del Indicador

Nombre del Indicador	Descripción del Indicador	Fórmula	Descripción de la Fórmula	Unidad de Medida	Tipo	Dimensión	Frecuencia
Porcentaje de proyectos sociales productivos realizados.	Mide el porcentaje de proyectos sociales productivos realizados con respecto a los proyectos programados en el año actual.	$(PSPRT/PSPPT1) * 100$	PSPRT = Proyectos sociales productivos realizados en el año actual., PSPPT1 = Proyectos sociales productivos programados en el año actual.	PORCENTAJE	Estratégico	Calidad	Anual

Medios de Verificación

En la Dirección de Economía Social, ubicada en el edificio de la Secretaría de Innovación y Desarrollo Económico del Gobierno del Estado de Chihuahua, contacto a través del número telefónico 614-4423300; o bien en el hipervínculo: <http://www.chihuahua.com.mx/pbr.php>.  
Dirección de Economía Social.  
Ing. Arturo Acosta Fernández.  
514442300  
[arturo.acosta@chihuahua.com.mx](mailto:arturo.acosta@chihuahua.com.mx)

Características

- Aportación Marginal
  Relevante
  Claro
  Adecuado
  Monitoreable
  Económico
  H. Congreso

Enfoque Transversal

- Niños y Niñas
  Niñas, Niños, y Adolescentes
  Adolescentes
  Adolescentes Embarazadas
  Adultos Mayores
  Mujeres
  General
  Personas con Discapacidad  
 Indígenas
  Jornaleros
  Migrantes
  Periodistas
  Víctimas del delito
  Prioridades de Gobierno
  Perspectiva de Género

Determinación de Metas

Línea Base			Meta			
Valor	Periodo Inicial	Periodo Final	Valor	Periodo Inicial	Periodo Final	Trayectoria
100.00	01/01/2023	31/12/2023	100.00	01/01/2023	31/12/2023	ASCENDENTE

Variables

Nombre de la Variable (Denominador)	Descripción de la Variable	Unidad de Medida	Valor Inicial	Valor Programado	Clasificación	Fuente de Información	Método de Recopilación
PSPPT1	Proyectos sociales productivos programados en el año actual.	Proyectos sociales productivos	1.00	1.00	CONSTANTE	En la Dirección de Economía Social, ubicada en el edificio de la Secretaría de Innovación y Desarrollo Económico del Gobierno del Estado de Chihuahua, contacto a través del número telefónico 614-4423300.	REGISTRO INTERNO

Priorización:

Alineación ODS:

Observaciones al Indicador:

2023

104-SECRETARIA DE INNOVACION Y DESARROLLO ECONOMICO

1S043B1/E202T4 - APOYO PARA EL FOMENTO A LA ECONOMÍA SOCIAL / CRECIMIENTO ECONÓMICO, INNOVADOR Y COMPETITIVO - ECONOMÍA SOCIAL - RESPETO DE LOS DERECHOS HUMANOS

Definición del Programa

Fortalecer la organización y el desarrollo de las capacidades de los sectores productivos del estado para promover un crecimiento sustentable con mejores ingresos para las y los chihuahuenses a través de la asesoría, gestión para constitución, capacitación, proyectos sociales productivos e incentivos económicos a los Organismos del Sector Social de la Economía.

Nivel	Resumen Narrativo
ACTIVIDAD C0201	Validación de solicitudes de incentivos económicos para los OSSEs.

Datos de Identificación y Características del Indicador

Nombre del Indicador	Descripción del Indicador	Fórmula	Descripción de la Fórmula	Unidad de Medida	Tipo	Dimensión	Frecuencia
Porcentaje de solicitudes validadas para apoyos económicos.	Mide porcentaje de solicitudes validadas para apoyos económicos con respecto a las solicitudes recibidas en el año actual.	$(SVT/SRT1)*100$	SVT = Solicitudes validadas para incentivos económicos en el año actual., SRT1 = Solicitudes recibidas para incentivos económicos en el año actual.	PORCENTAJE	Gestión	Eficiencia	Anual

Medios de Verificación

En la Dirección de Economía Social, ubicada en el edificio de la Secretaría de Innovación y Desarrollo Económico del Gobierno del Estado de Chihuahua, contacto a través del número telefónico 614-4423300; o bien en el hipervínculo: <http://www.chihuahua.com.mx/pbr.php>.  
 Dirección de Economía Social.  
 Ing. Arturo Acosta Fernández.  
 6144423300  
[arturo.acosta@chihuahua.com.mx](mailto:arturo.acosta@chihuahua.com.mx)

Características

- Aportación Marginal
  Relevante
  Claro
  Adecuado
  Monitoreable
  Económico
  H. Congreso

Enfoque Transversal

- Niños y Niñas
  Niñas, Niños, y Adolescentes
  Adolescentes
  Adolescentes Embarazadas
  Adultos Mayores
  Mujeres
  General
  Personas con Discapacidad  
 Indígenas
  Jornaleros
  Migrantes
  Periodistas
  Víctimas del delito
  Prioridades de Gobierno
  Perspectiva de Género

Determinación de Metas

Línea Base			Meta			
Valor	Periodo Inicial	Periodo Final	Valor	Periodo Inicial	Periodo Final	Trayectoria
100.00	01/01/2023	31/12/2023	100.00	01/01/2023	31/12/2023	ASCENDENTE

Variables

Nombre de la Variable (Numerador)	Descripción de la Variable	Unidad de Medida	Valor Inicial	Valor Programado	Clasificación	Fuente de Información	Método de Recopilación
SVT	Solicitudes validadas para incentivos económicos en el año actual.	Solicitudes	21.00	35.00	ACUMULADO	En la Dirección de Economía Social, ubicada en el edificio de la Secretaría de Innovación y Desarrollo Económico del Gobierno del Estado de Chihuahua, contacto a través del número telefónico 614-4423300.	REGISTRO INTERNO

Nombre de la Variable (Denominador)	Descripción de la Variable	Unidad de Medida	Valor Inicial	Valor Programado	Clasificación	Fuente de Información	Método de Recopilación
SRT1	Solicitudes recibidas para incentivos económicos en el año actual.	Solicitudes	21.00	35.00	CONSTANTE	En la Dirección de Economía Social, ubicada en el edificio de la Secretaría de Innovación y Desarrollo Económico del Gobierno del Estado de Chihuahua, contacto a través del número telefónico 614-4423300.	REGISTRO INTERNO

104-SECRETARIA DE INNOVACION Y DESARROLLO ECONOMICO

1S043B1/E202T4 - APOYO PARA EL FOMENTO A LA ECONOMÍA SOCIAL / CRECIMIENTO ECONÓMICO, INNOVADOR Y COMPETITIVO - ECONOMÍA SOCIAL - RESPETO DE LOS DERECHOS HUMANOS

Definición del Programa

Fortalecer la organización y el desarrollo de las capacidades de los sectores productivos del estado para promover un crecimiento sustentable con mejores ingresos para las y los chihuahuenses a través de la asesoría, gestión para constitución, capacitación, proyectos sociales productivos e incentivos económicos a los Organismos del Sector Social de la Economía.

Nivel	Resumen Narrativo
ACTIVIDAD C0201	Validación de solicitudes de incentivos económicos para los OSSEs.

Datos de Identificación y Características del Indicador

Nombre del Indicador	Descripción del Indicador	Fórmula	Descripción de la Fórmula	Unidad de Medida	Tipo	Dimensión	Frecuencia
Porcentaje de solicitudes validadas para apoyos económicos.	Mide porcentaje de solicitudes validadas para apoyos económicos con respecto a las solicitudes recibidas en el año actual.	$(SVT/SRT1)*100$	SVT = Solicitudes validadas para incentivos económicos en el año actual., SRT1 = Solicitudes recibidas para incentivos económicos en el año actual.	PORCENTAJE	Gestión	Eficiencia	Anual

Medios de Verificación

En la Dirección de Economía Social, ubicada en el edificio de la Secretaría de Innovación y Desarrollo Económico del Gobierno del Estado de Chihuahua, contacto a través del número telefónico 614-4423300; o bien en el hipervínculo: <http://www.chihuahua.com.mx/pbr.php>.  
 Dirección de Economía Social.  
 Ing. Arturo Acosta Fernández.  
 6144423300  
[arturo.acosta@chihuahua.com.mx](mailto:arturo.acosta@chihuahua.com.mx)

Características

Aportación Marginal  Relevante  Claro  Adecuado  Monitoreable  Económico  H. Congreso

Enfoque Transversal

Niños y Niñas  Niñas, Niños, y Adolescentes  Adolescentes  Adolescentes Embarazadas  Adultos Mayores  Mujeres  General  Personas con Discapacidad  
 Indígenas  Jornaleros  Migrantes  Periodistas  Víctimas del delito  Prioridades de Gobierno  Perspectiva de Género

Determinación de Metas

Línea Base			Meta			
Valor	Periodo Inicial	Periodo Final	Valor	Periodo Inicial	Periodo Final	Trayectoria
100.00	01/01/2023	31/12/2023	100.00	01/01/2023	31/12/2023	ASCENDENTE

Priorización:

Alineación ODS:

Observaciones al Indicador:

104-SECRETARIA DE INNOVACION Y DESARROLLO ECONOMICO

1S043B1/E202T4 - APOYO PARA EL FOMENTO A LA ECONOMÍA SOCIAL / CRECIMIENTO ECONÓMICO, INNOVADOR Y COMPETITIVO - ECONOMÍA SOCIAL - RESPETO DE LOS DERECHOS HUMANOS

Definición del Programa

Fortalecer la organización y el desarrollo de las capacidades de los sectores productivos del estado para promover un crecimiento sustentable con mejores ingresos para las y los chihuahuenses a través de la asesoría, gestión para constitución, capacitación, proyectos sociales productivos e incentivos económicos a los Organismos del Sector Social de la Economía.

Nivel	Resumen Narrativo
ACTIVIDAD C0202	Recepción de solicitudes para incentivos económicos por parte de los OSSEs.

Datos de Identificación y Características del Indicador

Nombre del Indicador	Descripción del Indicador	Fórmula	Descripción de la Fórmula	Unidad de Medida	Tipo	Dimensión	Frecuencia
Porcentaje de solicitudes recibidas para incentivos económicos.	Mide el porcentaje de solicitudes recibidas para incentivos económicos con respecto a las solicitudes programadas en el año actual.	$(SRT/SPT1)*100$	SRT = Solicitudes recibidas para incentivos económicos en el año actual., SPT1 = Solicitudes programadas para incentivos económicos en el año actual.	PORCENTAJE	Gestión	Eficiencia	Anual

Medios de Verificación

En la Dirección de Economía Social, ubicada en el edificio de la Secretaría de Innovación y Desarrollo Económico del Gobierno del Estado de Chihuahua, contacto a través del número telefónico 614-4423300; o bien en el hipervínculo: <http://www.chihuahua.com.mx/pbr.php>.  
 Dirección de Economía Social.  
 Ing. Arturo Acosta Fernández.  
 6144423300  
[arturo.acosta@chihuahua.com.mx](mailto:arturo.acosta@chihuahua.com.mx)

Características

Aportación Marginal  Relevante  Claro  Adecuado  Monitoreable  Económico  H. Congreso

Enfoque Transversal

Niños y Niñas  Niñas, Niños, y Adolescentes  Adolescentes  Adolescentes Embarazadas  Adultos Mayores  Mujeres  General  Personas con Discapacidad  
 Indígenas  Jornaleros  Migrantes  Periodistas  Víctimas del delito  Prioridades de Gobierno  Perspectiva de Género

Determinación de Metas

Línea Base			Meta			
Valor	Periodo Inicial	Periodo Final	Valor	Periodo Inicial	Periodo Final	Trayectoria
100.00	01/01/2023	31/12/2023	100.00	01/01/2023	31/12/2023	ASCENDENTE

Variables

Nombre de la Variable (Numerador)	Descripción de la Variable	Unidad de Medida	Valor Inicial	Valor Programado	Clasificación	Fuente de Información	Método de Recopilación
SRT	Solicitudes recibidas para incentivos económicos en el año actual.	Solicitudes	25.00	41.00	ACUMULADO	En la Dirección de Economía Social, ubicada en el edificio de la Secretaría de Innovación y Desarrollo Económico del Gobierno del Estado de Chihuahua, contacto a través del número telefónico 614-4423300.	REGISTRO INTERNO

Nombre de la Variable (Denominador)	Descripción de la Variable	Unidad de Medida	Valor Inicial	Valor Programado	Clasificación	Fuente de Información	Método de Recopilación
SPT1	Solicitudes programadas para incentivos económicos en el año actual.	Solicitudes	25.00	41.00	CONSTANTE	En la Dirección de Economía Social, ubicada en el edificio de la Secretaría de Innovación y Desarrollo Económico del Gobierno del Estado de Chihuahua, contacto a través del número telefónico 614-4423300.	REGISTRO INTERNO

104-SECRETARIA DE INNOVACION Y DESARROLLO ECONOMICO

1S043B1/E202T4 - APOYO PARA EL FOMENTO A LA ECONOMÍA SOCIAL / CRECIMIENTO ECONÓMICO, INNOVADOR Y COMPETITIVO - ECONOMÍA SOCIAL - RESPETO DE LOS DERECHOS HUMANOS

Definición del Programa

Fortalecer la organización y el desarrollo de las capacidades de los sectores productivos del estado para promover un crecimiento sustentable con mejores ingresos para las y los chihuahuenses a través de la asesoría, gestión para constitución, capacitación, proyectos sociales productivos e incentivos económicos a los Organismos del Sector Social de la Economía.

Nivel	Resumen Narrativo
ACTIVIDAD C0202	Recepción de solicitudes para incentivos económicos por parte de los OSSEs.

Datos de Identificación y Características del Indicador

Nombre del Indicador	Descripción del Indicador	Fórmula	Descripción de la Fórmula	Unidad de Medida	Tipo	Dimensión	Frecuencia
Porcentaje de solicitudes recibidas para incentivos económicos.	Mide el porcentaje de solicitudes recibidas para incentivos económicos con respecto a las solicitudes programadas en el año actual.	$(SRT/SPT1)*100$	SRT = Solicitudes recibidas para incentivos económicos en el año actual., SPT1 = Solicitudes programadas para incentivos económicos en el año actual.	PORCENTAJE	Gestión	Eficiencia	Anual

Medios de Verificación

En la Dirección de Economía Social, ubicada en el edificio de la Secretaría de Innovación y Desarrollo Económico del Gobierno del Estado de Chihuahua, contacto a través del número telefónico 614-4423300; o bien en el hipervínculo: <http://www.chihuahua.com.mx/pbr.php>.  
 Dirección de Economía Social.  
 Ing. Arturo Acosta Fernández.  
 6144423300  
[arturo.acosta@chihuahua.com.mx](mailto:arturo.acosta@chihuahua.com.mx)

Características

Aportación Marginal  Relevante  Claro  Adecuado  Monitoreable  Económico  H. Congreso

Enfoque Transversal

Niños y Niñas  Niñas, Niños, y Adolescentes  Adolescentes  Adolescentes Embarazadas  Adultos Mayores  Mujeres  General  Personas con Discapacidad  
 Indígenas  Jornaleros  Migrantes  Periodistas  Víctimas del delito  Prioridades de Gobierno  Perspectiva de Género

Determinación de Metas

Línea Base			Meta			
Valor	Periodo Inicial	Periodo Final	Valor	Periodo Inicial	Periodo Final	Trayectoria
100.00	01/01/2023	31/12/2023	100.00	01/01/2023	31/12/2023	ASCENDENTE

Priorización:

Alineación ODS:

Observaciones al Indicador:



104-SECRETARIA DE INNOVACION Y DESARROLLO ECONOMICO

1S043B1/E202T4 - APOYO PARA EL FOMENTO A LA ECONOMÍA SOCIAL / CRECIMIENTO ECONÓMICO, INNOVADOR Y COMPETITIVO - ECONOMÍA SOCIAL - RESPETO DE LOS DERECHOS HUMANOS

Definición del Programa

Fortalecer la organización y el desarrollo de las capacidades de los sectores productivos del estado para promover un crecimiento sustentable con mejores ingresos para las y los chihuahuenses a través de la asesoría, gestión para constitución, capacitación, proyectos sociales productivos e incentivos económicos a los Organismos del Sector Social de la Economía.

Nivel	Resumen Narrativo
COMPONENTE C03	Capacitación técnica y empresarial a los OSSEs brindada.

Datos de Identificación y Características del Indicador

Nombre del Indicador	Descripción del Indicador	Fórmula	Descripción de la Fórmula	Unidad de Medida	Tipo	Dimensión	Frecuencia
Porcentaje de OSSEs integradas por mujeres capacitadas.	Mide el porcentaje del número de OSSEs integradas por mujeres capacitadas con respecto a las OSSEs vinculados en el año actual.	$(OIMCT/OIMVT1) * 100$	OIMCT = OSSEs integradas por mujeres capacitadas en el año actual., OIMVT1 = OSSEs integradas por mujeres vinculadas en el año actual.	PORCENTAJE	Estratégico	Calidad	Anual

Medios de Verificación

En la Dirección de Economía Social, ubicada en el edificio de la Secretaría de Innovación y Desarrollo Económico del Gobierno del Estado de Chihuahua, contacto a través del número telefónico 614-4423300; o bien en el hipervínculo: <http://www.chihuahua.com.mx/pbr.php>.  
 Dirección de Economía Social.  
 Ing. Arturo Acosta Fernández.  
 6144423300  
[arturo.acosta@chihuahua.com.mx](mailto:arturo.acosta@chihuahua.com.mx)

Características

- Aportación Marginal  Relevante  Claro  Adecuado  Monitoreable  Económico  H. Congreso

Enfoque Transversal

- Niños y Niñas  Niñas, Niños, y Adolescentes  Adolescentes  Adolescentes Embarazadas  Adultos Mayores  Mujeres  General  Personas con Discapacidad  
 Indígenas  Jornaleros  Migrantes  Periodistas  Víctimas del delito  Prioridades de Gobierno  Perspectiva de Género

Determinación de Metas

Línea Base			Meta			
Valor	Periodo Inicial	Periodo Final	Valor	Periodo Inicial	Periodo Final	Trayectoria
100.00	01/01/2023	31/12/2023	100.00	01/01/2023	31/12/2023	ASCENDENTE

Variables

Nombre de la Variable (Numerador)	Descripción de la Variable	Unidad de Medida	Valor Inicial	Valor Programado	Clasificación	Fuente de Información	Método de Recopilación
OIMCT	OSSEs integradas por mujeres capacitadas en el año actual.	OSSEs integradas por mujeres	5.00	5.00	ACUMULADO	En la Dirección de Economía Social, ubicada en el edificio de la Secretaría de Innovación y Desarrollo Económico del Gobierno del Estado de Chihuahua, contacto a través del número telefónico 614-4423300.	REGISTRO INTERNO
<b>Beneficiarios</b>	<b>Cobertura</b>	<b>Hombres</b>	<b>Mujeres</b>	<b>Edad Desde Hombres</b>	<b>Edad Hasta Hombres</b>	<b>Edad Desde Mujeres</b>	<b>Edad Hasta Mujeres</b>
Valor Programado	ESTATAL	0	0	0	0	0	0

Nombre de la Variable (Denominador)	Descripción de la Variable	Unidad de Medida	Valor Inicial	Valor Programado	Clasificación	Fuente de Información	Método de Recopilación
-------------------------------------	----------------------------	------------------	---------------	------------------	---------------	-----------------------	------------------------

2023

## 104-SECRETARIA DE INNOVACION Y DESARROLLO ECONOMICO

## 1S043B1/E202T4 - APOYO PARA EL FOMENTO A LA ECONOMÍA SOCIAL / CRECIMIENTO ECONÓMICO, INNOVADOR Y COMPETITIVO - ECONOMÍA SOCIAL - RESPETO DE LOS DERECHOS HUMANOS

## Definición del Programa

Fortalecer la organización y el desarrollo de las capacidades de los sectores productivos del estado para promover un crecimiento sustentable con mejores ingresos para las y los chihuahuenses a través de la asesoría, gestión para constitución, capacitación, proyectos sociales productivos e incentivos económicos a los Organismos del Sector Social de la Economía.

Nivel	Resumen Narrativo
COMPONENTE C03	Capacitación técnica y empresarial a los OSSEs brindada.

## Datos de Identificación y Características del Indicador

Nombre del Indicador	Descripción del Indicador	Fórmula	Descripción de la Fórmula	Unidad de Medida	Tipo	Dimensión	Frecuencia
Porcentaje de OSSEs integradas por mujeres capacitadas.	Mide el porcentaje del número de OSSEs integradas por mujeres capacitadas con respecto a las OSSEs vinculados en el año actual.	$(OIMCT/OIMVT1) * 100$	OIMCT = OSSEs integradas por mujeres capacitadas en el año actual., OIMVT1 = OSSEs integradas por mujeres vinculadas en el año actual.	PORCENTAJE	Estratégico	Calidad	Anual

## Medios de Verificación

En la Dirección de Economía Social, ubicada en el edificio de la Secretaría de Innovación y Desarrollo Económico del Gobierno del Estado de Chihuahua, contacto a través del número telefónico 614-4423300; o bien en el hipervínculo: <http://www.chihuahua.com.mx/pbr.php>.

Dirección de Economía Social.

Ing. Arturo Acosta Fernández.

6144423300

[arturo.acosta@chihuahua.com.mx](mailto:arturo.acosta@chihuahua.com.mx)

## Características

Aportación Marginal  Relevante  Claro  Adecuado  Monitoreable  Económico  H. Congreso

## Enfoque Transversal

Niños y Niñas  Niñas, Niños, y Adolescentes  Adolescentes  Adolescentes Embarazadas  Adultos Mayores  Mujeres  General  Personas con Discapacidad

Indígenas  Jornaleros  Migrantes  Periodistas  Víctimas del delito  Prioridades de Gobierno  Perspectiva de Género

## Determinación de Metas

Línea Base			Meta			
Valor	Periodo Inicial	Periodo Final	Valor	Periodo Inicial	Periodo Final	Trayectoria
100.00	01/01/2023	31/12/2023	100.00	01/01/2023	31/12/2023	ASCENDENTE

## Variables

Nombre de la Variable (Denominador)	Descripción de la Variable	Unidad de Medida	Valor Inicial	Valor Programado	Clasificación	Fuente de Información	Método de Recopilación
OIMVT1	OSSEs integradas por mujeres vinculadas en el año actual.	OSSEs integradas por mujeres	5.00	5.00	CONSTANTE	En la Dirección de Economía Social, ubicada en el edificio de la Secretaría de Innovación y Desarrollo Económico del Gobierno del Estado de Chihuahua, contacto a través del número telefónico 614-4423300.	REGISTRO INTERNO

Priorización:

Alineación ODS:

Observaciones al Indicador:

2023

104-SECRETARIA DE INNOVACION Y DESARROLLO ECONOMICO

1S043B1/E202T4 - APOYO PARA EL FOMENTO A LA ECONOMÍA SOCIAL / CRECIMIENTO ECONÓMICO, INNOVADOR Y COMPETITIVO - ECONOMÍA SOCIAL - RESPETO DE LOS DERECHOS HUMANOS

Definición del Programa

Fortalecer la organización y el desarrollo de las capacidades de los sectores productivos del estado para promover un crecimiento sustentable con mejores ingresos para las y los chihuahuenses a través de la asesoría, gestión para constitución, capacitación, proyectos sociales productivos e incentivos económicos a los Organismos del Sector Social de la Economía.

Nivel	Resumen Narrativo
COMPONENTE C03	Capacitación técnica y empresarial a los OSSEs brindada.

Datos de Identificación y Características del Indicador

Nombre del Indicador	Descripción del Indicador	Fórmula	Descripción de la Fórmula	Unidad de Medida	Tipo	Dimensión	Frecuencia
Porcentaje de OSSEs capacitados.	Mide el porcentaje del número de OSSEs capacitados con respecto a las OSSEs vinculados en el año actual.	$(OCT/OVT1)*100$	OCT = OSSEs capacitados en el año actual., OVT1 = OSSEs vinculados para capacitación en el año actual.	PORCENTAJE	Estratégico	Calidad	Anual

Medios de Verificación

En la Dirección de Economía Social, ubicada en el edificio de la Secretaría de Innovación y Desarrollo Económico del Gobierno del Estado de Chihuahua, contacto a través del número telefónico 614-4423300; o bien en el hipervínculo: <http://www.chihuahua.com.mx/pbr.php>.  
 Dirección de Economía Social.  
 Ing. Arturo Acosta Fernández.  
 6144423300  
[arturo.acosta@chihuahua.com.mx](mailto:arturo.acosta@chihuahua.com.mx)

Características

- Aportación Marginal
  Relevante
  Claro
  Adecuado
  Monitoreable
  Económico
  H. Congreso

Enfoque Transversal

- Niños y Niñas
  Niñas, Niños, y Adolescentes
  Adolescentes
  Adolescentes Embarazadas
  Adultos Mayores
  Mujeres
  General
  Personas con Discapacidad  
 Indígenas
  Jornaleros
  Migrantes
  Periodistas
  Víctimas del delito
  Prioridades de Gobierno
  Perspectiva de Género

Determinación de Metas

Línea Base			Meta			
Valor	Periodo Inicial	Periodo Final	Valor	Periodo Inicial	Periodo Final	Trayectoria
100.00	01/01/2023	31/12/2023	100.00	01/01/2023	31/12/2023	ASCENDENTE

Variables

Nombre de la Variable (Numerador)	Descripción de la Variable	Unidad de Medida	Valor Inicial	Valor Programado	Clasificación	Fuente de Información	Método de Recopilación
OCT	OSSEs capacitados en el año actual.	OSSEs	54.00	51.00	ACUMULADO	En la Dirección de Economía Social, ubicada en el edificio de la Secretaría de Innovación y Desarrollo Económico del Gobierno del Estado de Chihuahua, contacto a través del número telefónico 614-4423300.	REGISTRO INTERNO
Beneficiarios	Cobertura	Hombres	Mujeres	Edad Desde Hombres	Edad Hasta Hombres	Edad Desde Mujeres	Edad Hasta Mujeres
Valor Programado	ESTATAL	0	0	0	0	0	0

Nombre de la Variable (Denominador)	Descripción de la Variable	Unidad de Medida	Valor Inicial	Valor Programado	Clasificación	Fuente de Información	Método de Recopilación
-------------------------------------	----------------------------	------------------	---------------	------------------	---------------	-----------------------	------------------------

2023

104-SECRETARIA DE INNOVACION Y DESARROLLO ECONOMICO

1S043B1/E202T4 - APOYO PARA EL FOMENTO A LA ECONOMÍA SOCIAL / CRECIMIENTO ECONÓMICO, INNOVADOR Y COMPETITIVO - ECONOMÍA SOCIAL - RESPETO DE LOS DERECHOS HUMANOS

Definición del Programa

Fortalecer la organización y el desarrollo de las capacidades de los sectores productivos del estado para promover un crecimiento sustentable con mejores ingresos para las y los chihuahuenses a través de la asesoría, gestión para constitución, capacitación, proyectos sociales productivos e incentivos económicos a los Organismos del Sector Social de la Economía.

Nivel	Resumen Narrativo
COMPONENTE C03	Capacitación técnica y empresarial a los OSSEs brindada.

Datos de Identificación y Características del Indicador

Nombre del Indicador	Descripción del Indicador	Fórmula	Descripción de la Fórmula	Unidad de Medida	Tipo	Dimensión	Frecuencia
Porcentaje de OSSEs capacitados.	Mide el porcentaje del número de OSSEs capacitados con respecto a las OSSEs vinculados en el año actual.	$(OCT/OVT1)*100$	OCT = OSSEs capacitados en el año actual., OVT1 = OSSEs vinculados para capacitación en el año actual.	PORCENTAJE	Estratégico	Calidad	Anual

Medios de Verificación

En la Dirección de Economía Social, ubicada en el edificio de la Secretaría de Innovación y Desarrollo Económico del Gobierno del Estado de Chihuahua, contacto a través del número telefónico 614-4423300; o bien en el hipervínculo: <http://www.chihuahua.com.mx/pbr.php>.  
 Dirección de Economía Social.  
 Ing. Arturo Acosta Fernández.  
 6144423300  
[arturo.acosta@chihuahua.com.mx](mailto:arturo.acosta@chihuahua.com.mx)

Características

- Aportación Marginal
  Relevante
  Claro
  Adecuado
  Monitoreable
  Económico
  H. Congreso

Enfoque Transversal

- Niños y Niñas
  Niñas, Niños, y Adolescentes
  Adolescentes
  Adolescentes Embarazadas
  Adultos Mayores
  Mujeres
  General
  Personas con Discapacidad  
 Indígenas
  Jornaleros
  Migrantes
  Periodistas
  Víctimas del delito
  Prioridades de Gobierno
  Perspectiva de Género

Determinación de Metas

Línea Base			Meta			
Valor	Periodo Inicial	Periodo Final	Valor	Periodo Inicial	Periodo Final	Trayectoria
100.00	01/01/2023	31/12/2023	100.00	01/01/2023	31/12/2023	ASCENDENTE

Variables

Nombre de la Variable (Denominador)	Descripción de la Variable	Unidad de Medida	Valor Inicial	Valor Programado	Clasificación	Fuente de Información	Método de Recopilación
OVT1	OSSEs vinculados para capacitación en el año actual.	OSSEs	54.00	51.00	CONSTANTE	En la Dirección de Economía Social, ubicada en el edificio de la Secretaría de Innovación y Desarrollo Económico del Gobierno del Estado de Chihuahua, contacto a través del número telefónico 614-4423300.	REGISTRO INTERNO

Priorización:

Alineación ODS:

Observaciones al Indicador:

104-SECRETARIA DE INNOVACION Y DESARROLLO ECONOMICO

1S043B1/E202T4 - APOYO PARA EL FOMENTO A LA ECONOMÍA SOCIAL / CRECIMIENTO ECONÓMICO, INNOVADOR Y COMPETITIVO - ECONOMÍA SOCIAL - RESPETO DE LOS DERECHOS HUMANOS

Definición del Programa

Fortalecer la organización y el desarrollo de las capacidades de los sectores productivos del estado para promover un crecimiento sustentable con mejores ingresos para las y los chihuahuenses a través de la asesoría, gestión para constitución, capacitación, proyectos sociales productivos e incentivos económicos a los Organismos del Sector Social de la Economía.

Nivel	Resumen Narrativo
ACTIVIDAD C0301	Vinculación para el desarrollo de talentos.

Datos de Identificación y Características del Indicador

Nombre del Indicador	Descripción del Indicador	Fórmula	Descripción de la Fórmula	Unidad de Medida	Tipo	Dimensión	Frecuencia
Porcentaje de OSSEs vinculados para capacitación.	Mide el porcentaje de OSSEs vinculados para capacitación con respecto a las OSSEs con los evaluados en el año actual.	$(OVT/OET)*100$	OVT = OSSEs vinculados para capacitación en el año actual., OET = OSSEs evaluados para capacitación en el año actual.	PORCENTAJE	Gestión	Eficiencia	Anual

Medios de Verificación

En la Dirección de Economía Social, ubicada en el edificio de la Secretaría de Innovación y Desarrollo Económico del Gobierno del Estado de Chihuahua, contacto a través del número telefónico 614-4423300; o bien en el hipervínculo: <http://www.chihuahua.com.mx/pbr.php>.  
 Dirección de Economía Social.  
 Ing. Arturo Acosta Fernández.  
 6144423300  
[arturo.acosta@chihuahua.com.mx](mailto:arturo.acosta@chihuahua.com.mx)

Características

Aportación Marginal  Relevante  Claro  Adecuado  Monitoreable  Económico  H. Congreso

Enfoque Transversal

Niños y Niñas  Niñas, Niños, y Adolescentes  Adolescentes  Adolescentes Embarazadas  Adultos Mayores  Mujeres  General  Personas con Discapacidad  
 Indígenas  Jornaleros  Migrantes  Periodistas  Víctimas del delito  Prioridades de Gobierno  Perspectiva de Género

Determinación de Metas

Línea Base			Meta			
Valor	Periodo Inicial	Periodo Final	Valor	Periodo Inicial	Periodo Final	Trayectoria
100.00	01/01/2023	31/12/2023	100.00	01/01/2023	31/12/2023	ASCENDENTE

Variables

Nombre de la Variable (Numerador)	Descripción de la Variable	Unidad de Medida	Valor Inicial	Valor Programado	Clasificación	Fuente de Información	Método de Recopilación
OVT	OSSEs vinculados para capacitación en el año actual.	OSSEs	55.00	51.00	ACUMULADO	En la Dirección de Economía Social, ubicada en el edificio de la Secretaría de Innovación y Desarrollo Económico del Gobierno del Estado de Chihuahua, contacto a través del número telefónico 614-4423300.	REGISTRO INTERNO

Nombre de la Variable (Denominador)	Descripción de la Variable	Unidad de Medida	Valor Inicial	Valor Programado	Clasificación	Fuente de Información	Método de Recopilación
OET	OSSEs evaluados para capacitación en el año actual.	OSSEs	55.00	51.00	CONSTANTE	En la Dirección de Economía Social, ubicada en el edificio de la Secretaría de Innovación y Desarrollo Económico del Gobierno del Estado de Chihuahua, contacto a través del número telefónico 614-4423300.	REGISTRO INTERNO

104-SECRETARIA DE INNOVACION Y DESARROLLO ECONOMICO

1S043B1/E202T4 - APOYO PARA EL FOMENTO A LA ECONOMÍA SOCIAL / CRECIMIENTO ECONÓMICO, INNOVADOR Y COMPETITIVO - ECONOMÍA SOCIAL - RESPETO DE LOS DERECHOS HUMANOS

Definición del Programa

Fortalecer la organización y el desarrollo de las capacidades de los sectores productivos del estado para promover un crecimiento sustentable con mejores ingresos para las y los chihuahuenses a través de la asesoría, gestión para constitución, capacitación, proyectos sociales productivos e incentivos económicos a los Organismos del Sector Social de la Economía.

Nivel

Resumen Narrativo

ACTIVIDAD  
C0301

Vinculación para el desarrollo de talentos.

Datos de Identificación y Características del Indicador

Nombre del Indicador	Descripción del Indicador	Fórmula	Descripción de la Fórmula	Unidad de Medida	Tipo	Dimensión	Frecuencia
Porcentaje de OSSEs vinculados para capacitación.	Mide el porcentaje de OSSEs vinculados para capacitación con respecto a las OSSEs con los evaluados en el año actual.	$(OVT/OET)*100$	OVT = OSSEs vinculados para capacitación en el año actual., OET = OSSEs evaluados para capacitación en el año actual.	PORCENTAJE	Gestión	Eficiencia	Anual

Medios de Verificación

En la Dirección de Economía Social, ubicada en el edificio de la Secretaría de Innovación y Desarrollo Económico del Gobierno del Estado de Chihuahua, contacto a través del número telefónico 614-4423300; o bien en el hipervínculo: <http://www.chihuahua.com.mx/pbr.php>.  
Dirección de Economía Social.  
Ing. Arturo Acosta Fernández.  
6144423300  
[arturo.acosta@chihuahua.com.mx](mailto:arturo.acosta@chihuahua.com.mx)

Características

Aportación Marginal  Relevante  Claro  Adecuado  Monitoreable  Económico  H. Congreso

Enfoque Transversal

Niños y Niñas  Niñas, Niños, y Adolescentes  Adolescentes  Adolescentes Embarazadas  Adultos Mayores  Mujeres  General  Personas con Discapacidad  
 Indígenas  Jornaleros  Migrantes  Periodistas  Víctimas del delito  Prioridades de Gobierno  Perspectiva de Género

Determinación de Metas

Línea Base			Meta			
Valor	Periodo Inicial	Periodo Final	Valor	Periodo Inicial	Periodo Final	Trayectoria
100.00	01/01/2023	31/12/2023	100.00	01/01/2023	31/12/2023	ASCENDENTE

Priorización:

Alineación ODS:

Observaciones al Indicador:

104-SECRETARIA DE INNOVACION Y DESARROLLO ECONOMICO

1S043B1/E202T4 - APOYO PARA EL FOMENTO A LA ECONOMÍA SOCIAL / CRECIMIENTO ECONÓMICO, INNOVADOR Y COMPETITIVO - ECONOMÍA SOCIAL - RESPETO DE LOS DERECHOS HUMANOS

Definición del Programa

Fortalecer la organización y el desarrollo de las capacidades de los sectores productivos del estado para promover un crecimiento sustentable con mejores ingresos para las y los chihuahuenses a través de la asesoría, gestión para constitución, capacitación, proyectos sociales productivos e incentivos económicos a los Organismos del Sector Social de la Economía.

Nivel	Resumen Narrativo
ACTIVIDAD C0302	Detección de necesidades de capacitación de los OSSEs.

Datos de Identificación y Características del Indicador

Nombre del Indicador	Descripción del Indicador	Fórmula	Descripción de la Fórmula	Unidad de Medida	Tipo	Dimensión	Frecuencia
Porcentaje de los OSSEs evaluados para capacitación.	Mide el porcentaje de OSSEs evaluados para capacitación con respecto a los OSSEs programados en el año actual.	$(OET/OPT1)*100$	OET = OSSEs evaluados para capacitación en el año actual., OPT1 = OSSEs programados para capacitación en el año actual.	PORCENTAJE	Gestión	Eficiencia	Anual

Medios de Verificación

En la Dirección de Economía Social, ubicada en el edificio de la Secretaría de Innovación y Desarrollo Económico del Gobierno del Estado de Chihuahua, contacto a través del número telefónico 614-4423300; o bien en el hipervínculo: <http://www.chihuahua.com.mx/pbr.php>.  
 Dirección de Economía Social.  
 Ing. Arturo Acosta Fernández.  
 6144423300  
[arturo.acosta@chihuahua.com.mx](mailto:arturo.acosta@chihuahua.com.mx)

Características

Aportación Marginal  Relevante  Claro  Adecuado  Monitoreable  Económico  H. Congreso

Enfoque Transversal

Niños y Niñas  Niñas, Niños, y Adolescentes  Adolescentes  Adolescentes Embarazadas  Adultos Mayores  Mujeres  General  Personas con Discapacidad  
 Indígenas  Jornaleros  Migrantes  Periodistas  Víctimas del delito  Prioridades de Gobierno  Perspectiva de Género

Determinación de Metas

Línea Base			Meta			
Valor	Periodo Inicial	Periodo Final	Valor	Periodo Inicial	Periodo Final	Trayectoria
100.00	01/01/2023	31/12/2023	100.00	01/01/2023	31/12/2023	ASCENDENTE

Variables

Nombre de la Variable (Numerador)	Descripción de la Variable	Unidad de Medida	Valor Inicial	Valor Programado	Clasificación	Fuente de Información	Método de Recopilación
OET	OSSEs evaluados para capacitación en el año actual.	OSSEs	61.00	55.00	ACUMULADO	En la Dirección de Economía Social, ubicada en el edificio de la Secretaría de Innovación y Desarrollo Económico del Gobierno del Estado de Chihuahua, contacto a través del número telefónico 614-4423300.	REGISTRO INTERNO

Nombre de la Variable (Denominador)	Descripción de la Variable	Unidad de Medida	Valor Inicial	Valor Programado	Clasificación	Fuente de Información	Método de Recopilación
OPT1	OSSEs programados para capacitación en el año actual.	OSSEs	61.00	55.00	CONSTANTE	En la Dirección de Economía Social, ubicada en el edificio de la Secretaría de Innovación y Desarrollo Económico del Gobierno del Estado de Chihuahua, contacto a través del número telefónico 614-4423300.	REGISTRO INTERNO

104-SECRETARIA DE INNOVACION Y DESARROLLO ECONOMICO

1S043B1/E202T4 - APOYO PARA EL FOMENTO A LA ECONOMÍA SOCIAL / CRECIMIENTO ECONÓMICO, INNOVADOR Y COMPETITIVO - ECONOMÍA SOCIAL - RESPETO DE LOS DERECHOS HUMANOS

Definición del Programa

Fortalecer la organización y el desarrollo de las capacidades de los sectores productivos del estado para promover un crecimiento sustentable con mejores ingresos para las y los chihuahuenses a través de la asesoría, gestión para constitución, capacitación, proyectos sociales productivos e incentivos económicos a los Organismos del Sector Social de la Economía.

Nivel	Resumen Narrativo
ACTIVIDAD C0302	Detección de necesidades de capacitación de los OSSEs.

Datos de Identificación y Características del Indicador

Nombre del Indicador	Descripción del Indicador	Fórmula	Descripción de la Fórmula	Unidad de Medida	Tipo	Dimensión	Frecuencia
Porcentaje de los OSSEs evaluados para capacitación.	Mide el porcentaje de OSSEs evaluados para capacitación con respecto a los OSSEs programados en el año actual.	$(OET/OPT1)*100$	OET = OSSEs evaluados para capacitación en el año actual., OPT1 = OSSEs programados para capacitación en el año actual.	PORCENTAJE	Gestión	Eficiencia	Anual

Medios de Verificación

En la Dirección de Economía Social, ubicada en el edificio de la Secretaría de Innovación y Desarrollo Económico del Gobierno del Estado de Chihuahua, contacto a través del número telefónico 614-4423300; o bien en el hipervínculo: <http://www.chihuahua.com.mx/pbr.php>.  
 Dirección de Economía Social.  
 Ing. Arturo Acosta Fernández.  
 6144423300  
[arturo.acosta@chihuahua.com.mx](mailto:arturo.acosta@chihuahua.com.mx)

Características

Aportación Marginal  Relevante  Claro  Adecuado  Monitoreable  Económico  H. Congreso

Enfoque Transversal

Niños y Niñas  Niñas, Niños, y Adolescentes  Adolescentes  Adolescentes Embarazadas  Adultos Mayores  Mujeres  General  Personas con Discapacidad  
 Indígenas  Jornaleros  Migrantes  Periodistas  Víctimas del delito  Prioridades de Gobierno  Perspectiva de Género

Determinación de Metas

Línea Base			Meta			
Valor	Periodo Inicial	Periodo Final	Valor	Periodo Inicial	Periodo Final	Trayectoria
100.00	01/01/2023	31/12/2023	100.00	01/01/2023	31/12/2023	ASCENDENTE

Priorización:

Alineación ODS:

Observaciones al Indicador:



104-SECRETARIA DE INNOVACION Y DESARROLLO ECONOMICO

1S043B1/E202T4 - APOYO PARA EL FOMENTO A LA ECONOMÍA SOCIAL / CRECIMIENTO ECONÓMICO, INNOVADOR Y COMPETITIVO - ECONOMÍA SOCIAL - RESPETO DE LOS DERECHOS HUMANOS

Definición del Programa

Fortalecer la organización y el desarrollo de las capacidades de los sectores productivos del estado para promover un crecimiento sustentable con mejores ingresos para las y los chihuahuenses a través de la asesoría, gestión para constitución, capacitación, proyectos sociales productivos e incentivos económicos a los Organismos del Sector Social de la Economía.

Nivel	Resumen Narrativo
COMPONENTE C04	Servicios de gestión para constitución formal de OSSEs otorgados.

Datos de Identificación y Características del Indicador

Nombre del Indicador	Descripción del Indicador	Fórmula	Descripción de la Fórmula	Unidad de Medida	Tipo	Dimensión	Frecuencia
Porcentaje de grupos formalmente constituidos.	Mide porcentaje de grupos constituidos con respecto a los grupos vinculados en el año actual.	$(GCT/GVT1)*100$	GCT = Grupos constituidos en el año actual., GVT1 = Grupos vinculados en el año actual.	PORCENTAJE	Estratégico	Calidad	Anual

Medios de Verificación

En la Dirección de Economía Social, ubicada en el edificio de la Secretaría de Innovación y Desarrollo Económico del Gobierno del Estado de Chihuahua, contacto a través del número telefónico 614-4423300; o bien en el hipervínculo: <http://www.chihuahua.com.mx/pbr.php>.  
Dirección de Economía Social.  
Ing. Arturo Acosta Fernández.  
6144423300  
arturo.acosta@chihuahua.com.mx

Características

Aportación Marginal  Relevante  Claro  Adecuado  Monitoreable  Económico  H. Congreso

Enfoque Transversal

Niños y Niñas  Niñas, Niños, y Adolescentes  Adolescentes  Adolescentes Embarazadas  Adultos Mayores  Mujeres  General  Personas con Discapacidad  
 Indígenas  Jornaleros  Migrantes  Periodistas  Víctimas del delito  Prioridades de Gobierno  Perspectiva de Género

Determinación de Metas

Línea Base			Meta			
Valor	Periodo Inicial	Periodo Final	Valor	Periodo Inicial	Periodo Final	Trayectoria
100.00	01/01/2023	31/12/2023	100.00	01/01/2023	31/12/2023	ASCENDENTE

Variables

Nombre de la Variable (Numerador)	Descripción de la Variable	Unidad de Medida	Valor Inicial	Valor Programado	Clasificación	Fuente de Información	Método de Recopilación
GCT	Grupos constituidos en el año actual.	Grupos	6.00	12.00	ACUMULADO	En la Dirección de Economía Social, ubicada en el edificio de la Secretaría de Innovación y Desarrollo Económico del Gobierno del Estado de Chihuahua, contacto a través del número telefónico 614-4423300.	REGISTRO INTERNO
<b>Beneficiarios</b>	<b>Cobertura</b>	<b>Hombres</b>	<b>Mujeres</b>	<b>Edad Desde Hombres</b>	<b>Edad Hasta Hombres</b>	<b>Edad Desde Mujeres</b>	<b>Edad Hasta Mujeres</b>
Valor Programado	ESTATAL	0	0	0	0	0	0

Nombre de la Variable (Denominador)	Descripción de la Variable	Unidad de Medida	Valor Inicial	Valor Programado	Clasificación	Fuente de Información	Método de Recopilación
GVT1	Grupos vinculados en el año actual.	Grupos	6.00	12.00	CONSTANTE	En la Dirección de Economía Social, ubicada en el edificio de la Secretaría de Innovación y Desarrollo Económico del Gobierno del Estado de Chihuahua, contacto a través del número telefónico 614-4423300.	REGISTRO INTERNO

104-SECRETARIA DE INNOVACION Y DESARROLLO ECONOMICO

1S043B1/E202T4 - APOYO PARA EL FOMENTO A LA ECONOMÍA SOCIAL / CRECIMIENTO ECONÓMICO, INNOVADOR Y COMPETITIVO - ECONOMÍA SOCIAL - RESPETO DE LOS DERECHOS HUMANOS

Definición del Programa

Fortalecer la organización y el desarrollo de las capacidades de los sectores productivos del estado para promover un crecimiento sustentable con mejores ingresos para las y los chihuahuenses a través de la asesoría, gestión para constitución, capacitación, proyectos sociales productivos e incentivos económicos a los Organismos del Sector Social de la Economía.

Nivel	Resumen Narrativo
COMPONENTE C04	Servicios de gestión para constitución formal de OSSEs otorgados.

Datos de Identificación y Características del Indicador

Nombre del Indicador	Descripción del Indicador	Fórmula	Descripción de la Fórmula	Unidad de Medida	Tipo	Dimensión	Frecuencia
Porcentaje de grupos formalmente constituidos.	Mide porcentaje de grupos constituidos con respecto a los grupos vinculados en el año actual.	$(GCT/GVT1)*100$	GCT = Grupos constituidos en el año actual., GVT1 = Grupos vinculados en el año actual.	PORCENTAJE	Estratégico	Calidad	Anual

Medios de Verificación

En la Dirección de Economía Social, ubicada en el edificio de la Secretaría de Innovación y Desarrollo Económico del Gobierno del Estado de Chihuahua, contacto a través del número telefónico 614-4423300; o bien en el hipervínculo: <http://www.chihuahua.com.mx/pbr.php>.  
 Dirección de Economía Social.  
 Ing. Arturo Acosta Fernández.  
 6144423300  
[arturo.acosta@chihuahua.com.mx](mailto:arturo.acosta@chihuahua.com.mx)

Características

Aportación Marginal  Relevante  Claro  Adecuado  Monitoreable  Económico  H. Congreso

Enfoque Transversal

Niños y Niñas  Niñas, Niños, y Adolescentes  Adolescentes  Adolescentes Embarazadas  Adultos Mayores  Mujeres  General  Personas con Discapacidad  
 Indígenas  Jornaleros  Migrantes  Periodistas  Víctimas del delito  Prioridades de Gobierno  Perspectiva de Género

Determinación de Metas

Línea Base			Meta			
Valor	Periodo Inicial	Periodo Final	Valor	Periodo Inicial	Periodo Final	Trayectoria
100.00	01/01/2023	31/12/2023	100.00	01/01/2023	31/12/2023	ASCENDENTE

Priorización:

Alineación ODS:

Observaciones al Indicador:

104-SECRETARIA DE INNOVACION Y DESARROLLO ECONOMICO

1S043B1/E202T4 - APOYO PARA EL FOMENTO A LA ECONOMÍA SOCIAL / CRECIMIENTO ECONÓMICO, INNOVADOR Y COMPETITIVO - ECONOMÍA SOCIAL - RESPETO DE LOS DERECHOS HUMANOS

Definición del Programa

Fortalecer la organización y el desarrollo de las capacidades de los sectores productivos del estado para promover un crecimiento sustentable con mejores ingresos para las y los chihuahuenses a través de la asesoría, gestión para constitución, capacitación, proyectos sociales productivos e incentivos económicos a los Organismos del Sector Social de la Economía.

Nivel	Resumen Narrativo
ACTIVIDAD C0401	Vinculación para la creación de los OSSEs.

Datos de Identificación y Características del Indicador

Nombre del Indicador	Descripción del Indicador	Fórmula	Descripción de la Fórmula	Unidad de Medida	Tipo	Dimensión	Frecuencia
Porcentaje de grupos vinculados.	Mide el porcentaje de grupos vinculados para la constitución de OSSEs con respecto a los grupos atendidos en el año actual.	$(GVT/GAT1)*100$	GVT = Grupos vinculados para la constitución de OSSEs en el año actual., GAT1 = Grupos atendidos para la constitución de OSSEs en el año actual.	PORCENTAJE	Gestión	Eficiencia	Anual

Medios de Verificación

En la Dirección de Economía Social, ubicada en el edificio de la Secretaría de Innovación y Desarrollo Económico del Gobierno del Estado de Chihuahua, contacto a través del número telefónico 614-4423300; o bien en el hipervínculo: <http://www.chihuahua.com.mx/pbr.php>.

Dirección de Economía Social.

Ing. Arturo Acosta Fernández.

6144423300

arturo.acosta@chihuahua.com.mx

Características

Aportación Marginal  Relevante  Claro  Adecuado  Monitoreable  Económico  H. Congreso

Enfoque Transversal

Niños y Niñas  Niñas, Niños, y Adolescentes  Adolescentes  Adolescentes Embarazadas  Adultos Mayores  Mujeres  General  Personas con Discapacidad  
 Indígenas  Jornaleros  Migrantes  Periodistas  Víctimas del delito  Prioridades de Gobierno  Perspectiva de Género

Determinación de Metas

Línea Base			Meta			
Valor	Periodo Inicial	Periodo Final	Valor	Periodo Inicial	Periodo Final	Trayectoria
100.00	01/01/2023	31/12/2023	100.00	01/01/2023	31/12/2023	ASCENDENTE

Variables

Nombre de la Variable (Numerador)	Descripción de la Variable	Unidad de Medida	Valor Inicial	Valor Programado	Clasificación	Fuente de Información	Método de Recopilación
GVT	Grupos vinculados para la constitución de OSSEs en el año actual.	Grupos	60.00	80.00	ACUMULADO	En la Dirección de Economía Social, ubicada en el edificio de la Secretaría de Innovación y Desarrollo Económico del Gobierno del Estado de Chihuahua, contacto a través del número telefónico 614-4423300.	REGISTRO INTERNO

Nombre de la Variable (Denominador)	Descripción de la Variable	Unidad de Medida	Valor Inicial	Valor Programado	Clasificación	Fuente de Información	Método de Recopilación
GAT1	Grupos atendidos para la constitución de OSSEs en el año actual.	Grupos	60.00	80.00	CONSTANTE	En la Dirección de Economía Social, ubicada en el edificio de la Secretaría de Innovación y Desarrollo Económico del Gobierno del Estado de Chihuahua, contacto a través del número telefónico 614-4423300.	REGISTRO INTERNO

104-SECRETARIA DE INNOVACION Y DESARROLLO ECONOMICO

1S043B1/E202T4 - APOYO PARA EL FOMENTO A LA ECONOMÍA SOCIAL / CRECIMIENTO ECONÓMICO, INNOVADOR Y COMPETITIVO - ECONOMÍA SOCIAL - RESPETO DE LOS DERECHOS HUMANOS

Definición del Programa

Fortalecer la organización y el desarrollo de las capacidades de los sectores productivos del estado para promover un crecimiento sustentable con mejores ingresos para las y los chihuahuenses a través de la asesoría, gestión para constitución, capacitación, proyectos sociales productivos e incentivos económicos a los Organismos del Sector Social de la Economía.

Nivel	Resumen Narrativo
ACTIVIDAD C0401	Vinculación para la creación de los OSSEs.

Datos de Identificación y Características del Indicador

Nombre del Indicador	Descripción del Indicador	Fórmula	Descripción de la Fórmula	Unidad de Medida	Tipo	Dimensión	Frecuencia
Porcentaje de grupos vinculados.	Mide el porcentaje de grupos vinculados para la constitución de OSSEs con respecto a los grupos atendidos en el año actual.	$(GVT/GAT1)*100$	GVT = Grupos vinculados para la constitución de OSSEs en el año actual., GAT1 = Grupos atendidos para la constitución de OSSEs en el año actual.	PORCENTAJE	Gestión	Eficiencia	Anual

Medios de Verificación

En la Dirección de Economía Social, ubicada en el edificio de la Secretaría de Innovación y Desarrollo Económico del Gobierno del Estado de Chihuahua, contacto a través del número telefónico 614-4423300; o bien en el hipervínculo: <http://www.chihuahua.com.mx/pbr.php>.  
 Dirección de Economía Social.  
 Ing. Arturo Acosta Fernández.  
 6144423300  
[arturo.acosta@chihuahua.com.mx](mailto:arturo.acosta@chihuahua.com.mx)

Características

Aportación Marginal  Relevante  Claro  Adecuado  Monitoreable  Económico  H. Congreso

Enfoque Transversal

Niños y Niñas  Niñas, Niños, y Adolescentes  Adolescentes  Adolescentes Embarazadas  Adultos Mayores  Mujeres  General  Personas con Discapacidad  
 Indígenas  Jornaleros  Migrantes  Periodistas  Víctimas del delito  Prioridades de Gobierno  Perspectiva de Género

Determinación de Metas

Línea Base			Meta			
Valor	Periodo Inicial	Periodo Final	Valor	Periodo Inicial	Periodo Final	Trayectoria
100.00	01/01/2023	31/12/2023	100.00	01/01/2023	31/12/2023	ASCENDENTE

Priorización:

Alineación ODS:

Observaciones al Indicador:

2023

## 104-SECRETARIA DE INNOVACION Y DESARROLLO ECONOMICO

## 1S043B1/E202T4 - APOYO PARA EL FOMENTO A LA ECONOMÍA SOCIAL / CRECIMIENTO ECONÓMICO, INNOVADOR Y COMPETITIVO - ECONOMÍA SOCIAL - RESPETO DE LOS DERECHOS HUMANOS

## Definición del Programa

Fortalecer la organización y el desarrollo de las capacidades de los sectores productivos del estado para promover un crecimiento sustentable con mejores ingresos para las y los chihuahuenses a través de la asesoría, gestión para constitución, capacitación, proyectos sociales productivos e incentivos económicos a los Organismos del Sector Social de la Economía.

Nivel	Resumen Narrativo
ACTIVIDAD C0402	Promoción de la Economía Social en el Estado.

## Datos de Identificación y Características del Indicador

Nombre del Indicador	Descripción del Indicador	Fórmula	Descripción de la Fórmula	Unidad de Medida	Tipo	Dimensión	Frecuencia
Porcentaje de grupos promocionados.	Mide el porcentaje de grupos promocionados con respecto a los grupos programados en el año actual.	$(GPT/GPT1)*100$	GPT = Grupos promocionados en el año actual., GPT1 = Grupos programados en el año actual.	PORCENTAJE	Gestión	Eficiencia	Anual

## Medios de Verificación

En la Dirección de Economía Social, ubicada en el edificio de la Secretaría de Innovación y Desarrollo Económico del Gobierno del Estado de Chihuahua, contacto a través del número telefónico 614-4423300; o bien en el hipervínculo: <http://www.chihuahua.com.mx/pbr.php>.  
Dirección de Economía Social.  
Ing. Arturo Acosta Fernández.  
6144423300  
[arturo.acosta@chihuahua.com.mx](mailto:arturo.acosta@chihuahua.com.mx)

## Características

Aportación Marginal  Relevante  Claro  Adecuado  Monitoreable  Económico  H. Congreso

## Enfoque Transversal

Niños y Niñas  Niñas, Niños, y Adolescentes  Adolescentes  Adolescentes Embarazadas  Adultos Mayores  Mujeres  General  Personas con Discapacidad  
 Indígenas  Jornaleros  Migrantes  Periodistas  Víctimas del delito  Prioridades de Gobierno  Perspectiva de Género

## Determinación de Metas

Línea Base			Meta			
Valor	Periodo Inicial	Periodo Final	Valor	Periodo Inicial	Periodo Final	Trayectoria
100.00	01/01/2023	31/12/2023	100.00	01/01/2023	31/12/2023	ASCENDENTE

## Variables

Nombre de la Variable (Numerador)	Descripción de la Variable	Unidad de Medida	Valor Inicial	Valor Programado	Clasificación	Fuente de Información	Método de Recopilación
GPT	Grupos promocionados en el año actual.	Grupos	60.00	82.00	ACUMULADO	En la Dirección de Economía Social, ubicada en el edificio de la Secretaría de Innovación y Desarrollo Económico del Gobierno del Estado de Chihuahua, contacto a través del número telefónico 614-4423300.	REGISTRO INTERNO
Nombre de la Variable (Denominador)	Descripción de la Variable	Unidad de Medida	Valor Inicial	Valor Programado	Clasificación	Fuente de Información	Método de Recopilación
GPT1	Grupos programados en el año actual.	Grupos	60.00	82.00	CONSTANTE	En la Dirección de Economía Social, ubicada en el edificio de la Secretaría de Innovación y Desarrollo Económico del Gobierno del Estado de Chihuahua, contacto a través del número telefónico 614-4423300.	REGISTRO INTERNO

Priorización:

Alineación ODS:

Observaciones al Indicador:

**CONVENIO DE COLABORACIÓN No. CCOL-0313/2022-SIDE/DES, QUE CELEBRAN POR UNA PARTE, EL PODER EJECUTIVO DEL GOBIERNO DEL ESTADO DE CHIHUAHUA, POR CONDUCTO DE LA SECRETARÍA DE HACIENDA, REPRESENTADA POR SU TITULAR EL MTRO. JOSÉ DE JESÚS GRANILLO VÁZQUEZ, Y LA SECRETARÍA DE INNOVACIÓN Y DESARROLLO ECONÓMICO, REPRESENTADA EN ESTE ACTO POR SU TITULAR, LA MTRA. MARÍA ANGÉLICA GRANADOS TRESPALACIOS, ASISTIDA POR EL ING. ARTURO ACOSTA FERNÁNDEZ, DIRECTOR DE ECONOMÍA SOCIAL DE AQUELLA SECRETARIA, COMO “ENCARGADO DE LA SUPERVISIÓN Y VIGILANCIA DEL CUMPLIMIENTO DEL PRESENTE CONVENIO”, A QUIENES EN LO SUCESIVO SE LES DENOMINARÁ EL “PODER EJECUTIVO”, Y POR LA OTRA PARTE, EL FIDEICOMISO ESTATAL PARA EL FOMENTO DE LAS ACTIVIDADES PRODUCTIVAS EN EL ESTADO DE CHIHUAHUA, REPRESENTADO EN ESTE ACTO POR EL LIC. JUAN ROBERTO MARTÍNEZ ARAIZA, EN SU CARÁCTER DE DIRECTOR GENERAL Y APODERADO LEGAL DE NACIONAL FINANCIERA, SOCIEDAD NACIONAL DE CRÉDITO, INSTITUCIÓN DE BANCA DE DESARROLLO, A QUIEN EN LO SUCESIVO SE LE DENOMINARÁ EL “FIDEAPECH”, Y ACTUANDO CONJUNTAMENTE SE LES DENOMINARÁ COMO “LAS PARTES”, QUIENES SE SUJETAN AL TENOR DE LOS ANTECEDENTES, DECLARACIONES Y CLÁUSULAS SIGUIENTES:**

#### ANTECEDENTES:

En materia económica, el desarrollo implica promover un entorno competitivo y sustentable de los diversos sectores productivos, rural, industrial, turístico, comercial y de servicios, así como el acceso y fomento al financiamiento público y privado; la generación y aprovechamiento de la energía; la innovación científica y tecnológica; así como la generación de las competencias y capacidades que el entorno laboral requiere.

El motor económico que impulsa al estado y que lo ha posicionado como uno de los productores ganaderos, agrícolas e industriales más importantes del país tiene su mayor fortaleza en las y los trabajadores, jornaleros y empresarios chihuahuenses. Su entrega y dedicación ha logrado superar las adversidades de un clima árido y una geografía accidentada, que, si bien es fuente de la riqueza aquí obtenida, también es causa de las dificultades del comercio.

No obstante, los desafíos del crecimiento económico se vuelven aún más complejos por la pandemia de COVID-19, la cual ha prevalecido en los últimos años, provocando un vaivén en la actividad comercial e industrial, causando inestabilidad para todos los sectores productivos.

Este panorama exige acciones puntuales para estimular una reactivación económica que sea capaz de sacar a la economía del estancamiento en el que se encuentra. La recuperación económica dependerá del crecimiento del sector empresarial, su fortalecimiento y consolidación de los distintos sectores económicos y de todas las ramas.

Así, las estrategias y objetivos planteados en el Plan Estatal de Desarrollo 2022 – 2027 en particular lo que se precisa en el Eje Dos “Crecimiento Económico, Innovador y Competitivo”, que buscan que la actuación del Gobierno Estatal sea de forma regional, que toma en cuenta la complejidad de la extensión territorial de Chihuahua en la implementación de los programas y proyectos para el impulso económico, con el fin de concentrar los esfuerzos para fortalecer las vocaciones y empleos propios de cada sector geográfico, con insumos específicos para cada contexto presente en los 67 municipios.

Será al interior de las familias donde todas estas metas tengan su principal beneficio. La reactivación económica pretende traer ingresos a los bolsillos de los chihuahuenses para abatir las repercusiones de una economía nacional y mundial que vienen en detrimento. De ahí la trascendencia de esta responsabilidad gubernamental. La finalidad es devolverle la tranquilidad a toda la población, en la esperanza de un mejor porvenir en sus finanzas.

Para la implementación de programas y proyectos para el impulso económico del estado, se establece como objetivo estratégico del “Eje 2. Crecimiento económico innovador y competitivo” del Plan Estatal de Desarrollo 2022-2027, el “Lograr un entorno económico competitivo y sustentable para la atracción de inversiones conforme a la vocación de cada región, que propicie la generación de oportunidades de empleo de calidad con una alta inclusión en todos los sectores productivos y regiones del estado”, y como objetivo específico para el tema 2 de Economía Social: “Fortalecer e impulsar proyectos de economía social solidaria que contribuyan a una distribución equitativa y equilibrada de los recursos productivos y las capacidades individuales y colectivas que generen un beneficio colectivo por medio de la rentabilidad económica”, apegándose a la estrategia: “Impulsar el financiamiento a los organismos del sector social de la economía”, y relacionado con la línea de acción: “Facilitar la gestión e incrementar el financiamiento para organismos y/o asociaciones del sector social de la economía”.

## DECLARACIONES:

### I. DECLARA “EL PODER EJECUTIVO” QUE:

1.1. El Estado de Chihuahua es una Entidad Federativa, parte integrante del Estado Mexicano, con territorio y población, libre y soberano en cuanto a su régimen interior, constituido como Gobierno Republicano, Representativo y Popular en los términos de lo establecido por los artículos 40, 42 fracción I y 43 de la Constitución Política de los Estados Unidos Mexicanos y 1, 2, y 30 de la Constitución Política del Estado de Chihuahua.

1.2. De conformidad con lo dispuesto por los artículos 2 fracción I, 24 fracciones II y III, 26 y 28, de la Ley Orgánica del Poder Ejecutivo del Estado de Chihuahua, las Secretarías de Hacienda y de Innovación y Desarrollo Económico son dependencias centralizadas del Poder Ejecutivo del Estado, que tienen por objeto el estudio, planeación y despacho de los asuntos de su competencia.

**I.3.** Con fundamento en lo previsto en el artículo 26, fracciones III y XXXI de la Ley Orgánica del Poder Ejecutivo del Estado de Chihuahua y el artículo 8 fracciones III y XXXI del Reglamento Interior de la Secretaría de Hacienda, a dicha Dependencia le corresponde ejercer las funciones de ingresos; control presupuestal; planeación, operación y control financiero; contabilidad gubernamental, evaluación; recursos humanos, materiales, suministros y servicios generales; subsidios y transferencias, con los procesos, los sistemas y las estructuras necesarias para ello; así como optimizar la organización y funcionamiento de sus unidades orgánicas; intervenir, en los términos de las leyes de la materia, en la celebración de contratos de compraventa, comodato, donaciones y demás relativos al patrimonio mobiliario e inmobiliario del Gobierno del Estado, excepto las reservas territoriales, así como en los convenios y contratos de prestación de servicios y de arrendamiento de bienes muebles e inmuebles y, en general, intervenir en cualquier acto, convenio o contrato en que se obligue económicamente al Estado.

**I.4.** El **MTRO. JOSÉ DE JESÚS GRANILLO VÁZQUEZ**, acredita su personalidad como Secretario de Hacienda mediante nombramiento expedido a su favor el día 08 de septiembre de 2021, la Maestra María Eugenia Campos Galván, Gobernadora Constitucional del Estado de Chihuahua, y debidamente inscrito bajo el número 249, a folio 249, del libro Cinco del Registro de Nombramiento de Servidores Públicos de la Secretaría de Hacienda de Gobierno del Estado así como con el Acta de Toma de Protesta correspondiente, contando con las facultades suficientes para suscribir el presente instrumento legal, de conformidad con lo dispuesto por el artículo 9 fracción VII del Reglamento de la Secretaría de Hacienda.

**I.5.** La Secretaría de Innovación y Desarrollo Económico, tiene de entre sus atribuciones, promover, fomentar e impulsar las actividades industriales, mineras, comerciales, turísticas y de desarrollo de capital humano para los sectores productivos en la Entidad, de conformidad con establecido en el artículo 28 fracción I de la Ley Orgánica del Poder Ejecutivo del Estado, en relación directa con lo dispuesto en la fracción I del artículo 8 del Reglamento Interior de la Secretaría de Innovación y Desarrollo Económico.

**I.6.** Que la **MTRA. MARÍA ANGÉLICA GRANADOS TRESPALACIOS** acredita su personalidad como Secretaria de Innovación y Desarrollo Económico, mediante nombramiento expedido a su favor el día 11 de septiembre de 2021, la Maestra María Eugenia Campos Galván, Gobernadora Constitucional del Estado de Chihuahua, debidamente inscrito bajo el número 288, a folio 288, del Libro Cinco, del Registro de Nombramientos de Servidores Públicos de la Secretaría de Hacienda de Gobierno del Estado, así como con el Acta de Toma de Protesta correspondiente, contando con las facultades suficientes para suscribir el presente instrumento legal de conformidad con lo dispuesto por el Reglamento Interior de la Secretaría de Innovación y Desarrollo Económico en su artículo 11 fracción VI "Suscribir los convenios, contratos, acuerdos, actos y resoluciones de la Secretaría en el marco de su competencia", publicado en el Periódico Oficial del Estado No. 21 del 13 de marzo de 2021.

**I.7.** El **ING. ARTURO ACOSTA FERNÁNDEZ** acredita su personalidad como Director de Economía Social de la Secretaria de Innovación y Desarrollo Económico, según el nombramiento expedido a su favor el día 08 de septiembre de 2021 por la Maestra María Eugenia Campos Galván,



Gobernadora Constitucional del Estado de Chihuahua, debidamente inscrito bajo el Número 019, a Folio 019, del Libro Seis del Registro de Nombramiento de Servidores Públicos de la Secretaría de Hacienda de Gobierno del Estado, así como con el Acta de Toma de Protesta correspondiente. Manifestando en este acto, bajo protesta de decir verdad, que el carácter con el que comparece no le ha sido limitado, revocado o suspendido por causa alguna.

**I.8** Cuenta con los recursos suficientes para sufragar el presente convenio de conformidad con lo señalado en la Reserva para Subsidios con No. de Requisición 104001391 de fecha de creación del 01 de abril del presente, por la cantidad de **\$1,814,286.00 (Un Millón Ochocientos Catorce Mil Doscientos Ochenta y Seis Pesos 00/100 M.N.)** derivado de la cuenta número: **101-5231101001-43301-109-999999-000-000-10441031-311-1S043B1-C0201-E203T2-18-1110199-00000000**, debidamente autorizada por el C. Daniel Benitez Rojas, Director Administrativo de la Secretaría de Innovación y Desarrollo Económico, para apoyos a sociedades cooperativas y asociaciones civiles que trabajen con grupos productivos, para la adquisición de maquinaria, equipo e insumos para crecer y profesionalizar sus productos o servicios a través de FIDEAPECH.

**I.9.** Para los efectos del presente convenio señala como domicilio legal el ubicado en la Ave. Don Quijote de la Mancha No.1, C.P. 31136, en el Complejo Industrial Chihuahua, de esta ciudad de Chihuahua, Chih.

## **II. DECLARA "EL FIDEAPECH" QUE:**

**II.1.** Con fecha trece de septiembre de mil novecientos ochenta y cuatro, el Gobierno del Estado de Chihuahua y Nacional Financiera, Sociedad Anónima celebraron un contrato de fideicomiso a través del cual se creó el Fideicomiso Estatal para Fomento de las Actividades Productivas en el Estado de Chihuahua "**FIDEAPECH**".

**II.2.** Su clave del Registro Federal de Contribuyentes es, FEF840523UC5 expedido por la Secretaría de Hacienda y Crédito Público, a través del Servicio de Administración Tributaria.

**II.3.** El día nueve de abril de mil novecientos ochenta y siete se celebró un Convenio Modificatorio, con el objeto de incorporar nuevos programas al "**FIDEAPECH**".

**II.4.** Posteriormente, con fecha treinta de octubre de mil novecientos noventa y seis, se suscribe nuevamente un convenio que modificó al anterior en el cual se deja precisado los términos de la constitución, cuyo objeto principal es apoyar la promoción y desarrollo de las actividades productivas a través de la creación y fortalecimiento de las micro y pequeñas industrias que se consideran prioritarias y estratégicas en el Estado, así como fomentar la creación de empleos en el Estado, conviniendo en que las operaciones y actividades que realice el fideicomiso en cumplimiento de sus fines, serán con cargo al patrimonio fideicomitado y en los términos y condiciones que establezcan las reglas de operaciones generales y las específicas de cada programa que para tal efecto emita el Comité Técnico Estatal, así mismo se estableció en la

cláusula tercera, inciso l) las facultades para administrar recursos federales, estatales, municipales o de otros organismos públicos o privados, en los términos de los convenios correspondientes que sean celebrados con las instituciones.

**II.5.** Con fecha veintitrés de agosto de dos mil dieciséis el Estado Libre y Soberano de Chihuahua y Nacional Financiera, Sociedad Nacional de Crédito, Institución de Banca de Desarrollo celebraron un cuarto convenio modificatorio al Contrato de Fideicomiso mediante el cual se llevó a cabo la modificación integral del texto del Fideicomiso.

**II.6.** Tiene la finalidad de apoyar la promoción y desarrollo de las actividades productivas en el Estado de Chihuahua, a través de la creación y fortalecimiento de las micro, pequeñas y medianas empresas, para lo cual se realizarán las siguientes actividades, con sujeción a lo que al respecto se establezca en las Reglas de Operación de FIDEAPECH, o en las Reglas de Operación que se lleguen a establecer para cada programa en particular que se establezca: a) Promover, apoyar y fomentar el desarrollo de actividades productivas, que fortalezcan la planta productiva y generen empleo; b) Alentar y apoyar principalmente a las micro, pequeñas y medianas empresas que no cuenten con los elementos tanto económicos y técnicos para su desarrollo (en lo sucesivo los SUJETOS DE APOYO); c) Promover cursos de capacitación orientados a mejorar la capacidad administrativa, financiera y técnica de los SUJETOS DE APOYO; d) Promover la asesoría técnica necesaria para la consolidación de los SUJETOS DE APOYO, procurando su orientación hacia la producción de bienes que permita aprovechar mejor sus recursos, entre otros.

**II.7.** El LIC. JUAN ROBERTO MARTÍNEZ ARAIZA, acredita el carácter con el que comparece mediante Escritura Pública número 59,524, de fecha 23 de noviembre de 2021, otorgada ante la fe del Lic. Gabriel Benjamín Díaz Soto, Notario Público número 131 de la Ciudad de México, , mediante la cual la Lic. Ana Marcela Navarro Rivas, en su carácter de Delegada Fiduciaria General de "NACIONAL FINANCIERA", SOCIEDAD NACIONAL DE CRÉDITO, INSTITUCIÓN DE BANCA DE DESARROLLO, le otorgó Poder General para Pleitos y Cobranzas, Poder General para Actos de Administración, confiriéndole Poder Especial para otorgar créditos con cargo al patrimonio fideicomitado, Poder General para Actos de Administración en Materia Laboral, así como Poder para Suscribir Títulos y Operaciones de Crédito y Poder Especial para Actos de Dominio Limitado a que solo podrá ejercitarse en relación a los bienes y derechos que constituyen el patrimonio del Fideicomiso número "80021" (ochenta mil veintiuno) denominado Fideicomiso Estatal para el Fomento de las Actividades Productivas en el Estado de Chihuahua. El primer testimonio de dicha escritura obra inscrito en el Registro Público de la Ciudad de México, bajo el Folio Mercantil Electrónico número 1275-1, con fecha 15 de febrero del 2022, manifestando en este acto, bajo protesta de decir verdad, que el carácter con el que comparece no le ha sido limitado, revocado o suspendido por causa alguna, teniendo plenas facultades legales para obligar a su representada en los términos y condiciones del presente convenio.

**II.8.** Para los efectos del presente convenio señala como domicilio el ubicado en la Calle División del Norte No. 402, Colonia San Felipe, C.P. 31203, en Chihuahua, Chihuahua.

### **III. DECLARAN "LAS PARTES" QUE:**

III.1. Se reconocen mutuamente la personalidad y la capacidad legal con la que se ostentan para todos los efectos legales a que haya lugar, y que están de acuerdo en celebrar el presente convenio, de conformidad con lo establecido por el artículo 9 de la Ley Orgánica del Poder Ejecutivo del Estado de Chihuahua, y a lo dispuesto en el Artículo 26 de las Reglas de Operación del Programa "Apoyo para el Fomento de la Economía Social" para el ejercicio fiscal 2022, al tenor de las siguientes:

### **CLÁUSULAS:**

#### **PRIMERA. - OBJETO.**

El "PODER EJECUTIVO" y "FIDEAPECH" convienen en participar conjuntamente, el primero mediante la aportación de recursos por la cantidad de **\$1,814,286.00 (Un Millón Ochocientos Catorce Mil Doscientos Ochenta y Seis Pesos 00/100 M.N.)**, y el segundo mediante la aplicación de los mismos, para que lo administre y destine exclusivamente al programa "Apoyo para el Fomento de la Economía Social", a fin del otorgamiento de incentivos económicos a Organismos del Sector Social de la Economía (OSSEs) para la adquisición de maquinaria, equipo y/o insumos.

Lo anterior de conformidad con lo dispuesto en las Reglas de Operación del Programa "Apoyo para el Fomento de la Economía Social" para el ejercicio fiscal 2022.

#### **SEGUNDA. - OBJETIVO, FIN O META DE LA COLABORACIÓN.**

Apoyar a cuando menos 22 (veintidós) Organismos del Sector Social de la Economía (OSSEs) para la adquisición de maquinaria, equipo y/o insumos, a fin de que incrementen su competitividad, así como, la generación y conservación de empleos, promoviendo de esta manera su sustentabilidad.

#### **TERCERA. - BENEFICIARIOS.**

Los beneficiarios directos con el otorgamiento del incentivo económico objeto del presente convenio, lo serán los Organismos del Sector Social de la Economía (en lo sucesivo "OSSE's") del Estado de Chihuahua, que presenten su solicitud de apoyo de conformidad con los requisitos establecidos Reglas de Operación del Programa "Apoyo para el Fomento de la Economía Social", y que sean aprobadas por el Comité Técnico de Evaluación del Programa.

#### **CUARTA. - CONDICIONES PARA LA ENTREGA DEL RECURSO.**

El recurso económico descrito en la Cláusula Primera se entregará en una o varias exhibiciones mediante transferencia electrónica, sujeta a la disponibilidad de recursos, efectuada por la Secretaría de Hacienda, a nombre del "**Fideicomiso Estatal para el Fomento de las Actividades Productivas en el Estado de Chihuahua**", previa solicitud de la Secretaría de Innovación y Desarrollo Económico a la Secretaría de Hacienda, y previa entrega de la factura correspondiente, que reúna los requisitos fiscales previstos en el artículo 29-A del Código Fiscal de la Federación, que ampare la entrega de dicha cantidad a nombre de "Gobierno del Estado de Chihuahua",

presentada en la Dirección Administrativa de la Secretaría de Innovación y Desarrollo Económico, ubicado en Ave. Don Quijote de la Mancha No. 1, Complejo Industrial Chihuahua, en esta ciudad de Chihuahua, Chihuahua.

**QUINTA. - REQUISITOS.**

Para que “EL FIDEAPECH” destine los recursos que “EL PODER EJECUTIVO” le entrega en administración en este acto para el cumplimiento del objeto establecido en la Cláusula Primera, se requerirá oficio de instrucción del Titular o Encargado de la Dirección de Economía Social dependiente de la Secretaría de Innovación y Desarrollo Económico o la persona que éste designe, en el cual deberá detallar de manera específica: fecha, nombre de la persona física y/o moral a la que deba realizarse el pago, domicilio, y la descripción precisa del concepto a cubrir, así mismo, deberá(n) anexarse la(s) factura(s) que se pagará(n), la(a) cual(es) deberá(n) cumplir con los requisitos fiscales previstos por el artículo 29-A del Código Fiscal de la Federación.

**SEXTA. - RENDIMIENTOS.** “LAS PARTES” acuerdan que los rendimientos que se lleguen a generar por la administración del recurso económico objeto del presente instrumento legal, permanecerán a favor de “FIDEAPECH”.

**SÉPTIMA. - RESPONSABLE DE LA SUPERVISIÓN Y VIGILANCIA DEL CUMPLIMIENTO DEL PRESENTE CONVENIO.**

El “PODER EJECUTIVO” a través del(a) Titular o Encargado de la Dirección de Economía Social dependiente de la Secretaría de Innovación y Desarrollo Económico, que deberán recabar en todo tiempo la información y documentación comprobatoria original, que reúnan los requisitos legales aplicables y que sirvan para justificar que el recurso otorgado se aplicó exclusivamente en el cumplimiento del objeto contenido en la Cláusula Primera del presente instrumento.

De igual manera, la información que se cita en el párrafo que antecede, deberá ser proporcionada al “FIDEAPECH”, con el fin de cumplimentar la comprobación del recurso motivo del convenio.

Así mismo, el “FIDEAPECH” acepta que en cualquier tiempo la Secretaría de Hacienda, tiene la facultad de solicitar la información respecto de la aplicación del recurso, así mismo le permitirá a su personal la práctica de visitas y revisiones para verificar el cumplimiento de las obligaciones pactadas en el presente instrumento, lo anterior de conformidad con lo establecido en el artículo 57 de la Ley de Presupuesto de Egresos, Contabilidad Gubernamental y Gasto Público del Estado de Chihuahua.

**OCTAVA. - RESPONSABILIDAD ADMINISTRATIVA.**

“LAS PARTES” convienen en que el recurso económico que se otorga bajo la condición de destinarlo al cumplimiento del objeto contenido en la Cláusula Primera de este convenio, así mismo, el “FIDEAPECH” se obliga a cumplir puntualmente lo pactado en este convenio, por encontrarse en el supuesto de administrar recursos económicos conforme lo dispuesto en los artículos 4 fracción I, 6 y 7 fracción VI de la Ley General de Responsabilidades Administrativas, así mismo deberán de abstenerse de hacer uso indebido de los recursos económicos recibidos,

quedando sujeto en caso de incumplimiento a las disposiciones de dicha normatividad, así como a las disposiciones penales que resulten aplicables.

**NOVENA. - AUDITORÍA DEL RECURSO OTORGADO.**

El "PODER EJECUTIVO" podrá en caso de que "FIDEAPECH" no acredite documentalmente el ejercicio del apoyo otorgado, solicitar la fiscalización de la Cuenta Pública a través de la Auditoría Superior que ejerza su facultad para auditar la aplicación del apoyo económico, de conformidad con lo establecido en los artículos 5 fracción XIV, 14 fracción I inciso c) y 16 fracción V y X, todos de la Ley de Fiscalización Superior del Estado de Chihuahua y en su caso promover ante las autoridades competentes, las responsabilidades administrativas, penales o de cualquier otra índole que resulten.

**DÉCIMA. - VIGENCIA.**

El presente instrumento legal tendrá vigencia a partir de la fecha de su firma y hasta el cabal cumplimiento del objeto del mismo.

**DÉCIMA PRIMERA. - TERMINACIÓN ANTICIPADA.**

"LAS PARTES" aceptan que en caso de incumplimiento a las obligaciones derivadas del presente instrumento, el "PODER EJECUTIVO" en cualquier momento tiene la facultad de terminar anticipadamente el presente convenio, bastando un acuerdo suscrito fundando y motivando por los representantes de las Secretarías intervinientes, el cual deberá notificarse con una antelación de 15 días naturales a la fecha en que se pretenda dar, procediendo en su caso en los términos por lo dispuesto en la Cláusula Octava y Novena del presente instrumento.

**DÉCIMA SEGUNDA. - TRANSPARENCIA.**

De conformidad con lo dispuesto por el artículo 32 fracción I y V y artículo 77 fracciones XXVI y XXVII de la Ley de Transparencia y Acceso a la Información Pública del Estado de Chihuahua, "FIDEAPECH" está obligado a transparentar la información que se genere con motivo de la ejecución del recurso que en el presente convenio se otorga.

**DÉCIMA TERCERA. - MODIFICACIONES.**

El presente convenio, así como los documentos que de este se deriven podrán ser modificados o adicionados, previamente a la fecha de vencimiento del mismo siempre que lo acuerden "LAS PARTES", deberá constar por escrito y ser firmada por todos los intervinientes. Las modificaciones o adiciones obligarán a los signatarios a partir de la fecha de su firma.

**DÉCIMA CUARTA. - INTERPRETACIÓN.**

"LAS PARTES" convienen que este instrumento es producto de la buena fe, por lo que toda duda en la interpretación y/o cumplimiento que derive del mismo, respecto a su operación, formalización y cumplimiento, será resuelta por las mismas. En caso de controversia "LAS PARTES" se sujetan expresamente a la jurisdicción y competencia de los Tribunales de la ciudad de Chihuahua, Chihuahua, renunciando expresamente a cualquier otro fuero que pudiere corresponderles en virtud de sus domicilios presentes o futuro.

LEÍDO QUE FUE EL PRESENTE CONVENIO Y ENTERADAS LAS PARTES DE SU CONTENIDO Y FUERZA LEGAL, LO FIRMAN POR TRIPPLICADO, DE CONFORMIDAD AL CALCE Y AL MARGEN DE CADA UNA DE SUS HOJAS, EN LA CIUDAD DE CHIHUAHUA, CHIH., EL DÍA 04 DE JULIO DE 2022.

POR "EL PODER EJECUTIVO"

  
MTRO. JOSÉ DE JESÚS GRANILLO VÁZQUEZ  
SECRETARIO DE HACIENDA

  
MTRA. MARÍA ANGÉLICA GRANADOS  
TRESPALCIOS  
SECRETARIA DE INNOVACIÓN Y DESARROLLO  
ECONÓMICO

POR EL "FIDEAPECH"

  
LIC. JUAN ROBERTO MARTÍNEZ ARAIZA  
APODERADO LEGAL DE NACIONAL FINANCIERA, S.N.C., INSTITUCIÓN  
DE BANCA DE DESARROLLO Y DIRECTOR GENERAL DE "FIDEAPECH"

"RESPONSABLE DE LA SUPERVISIÓN Y VIGILANCIA DEL CUMPLIMIENTO  
DEL PRESENTE CONVENIO"

  
ING. ARTURO ACOSTA FERNÁNDEZ  
DIRECTOR DE ECONOMÍA SOCIAL DE LA  
SECRETARÍA DE INNOVACIÓN Y DESARROLLO ECONÓMICO

LA PRESENTE HOJA 9/9 DE FIRMAS CORRESPONDE AL CONVENIO DE COLABORACIÓN CCOL-0313/2022-SIDE/DES, CELEBRADO ENTRE EL PODER EJECUTIVO DEL GOBIERNO DEL ESTADO DE CHIHUAHUA A TRAVÉS DE LAS SECRETARÍAS DE HACIENDA Y DE INNOVACIÓN Y DESARROLLO ECONÓMICO, Y POR LA OTRA PARTE, EL FIDEICOMISO ESTATAL PARA EL FOMENTO DE LAS ACTIVIDADES PRODUCTIVAS EN EL ESTADO DE CHIHUAHUA, DADO EN LA CIUDAD DE CHIHUAHUA, CHIH., EL DÍA 04 DEL MES DE JULIO DEL AÑO 2022.